



Webinar 8 en 12 september 2022

Subsidieregeling expertisedeling

Samen kunnen we meer!



Even voorstellen: Team LOWAN



Marieke Postma

Voorzitter



Boudien Bakker

Beleidsadviseur

Adviseurs:

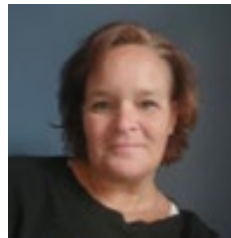

Karin van Dijk

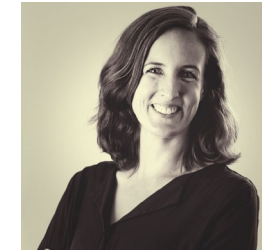

Karlijn de Jonge



Lenneke Grobbe

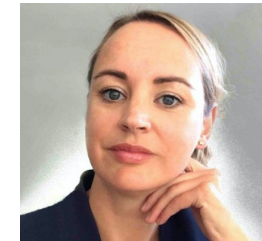

Saskia Lambrechts



Cijfers



6700 PO scholen



>320 nieuwkomerslocaties
255 TOV's

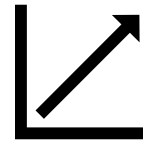

9.000 Oekraïense leerlingen in PO (01-05-22)
53.280 nieuwkomers <3 jr in PO en VO (01-10-20)



9100 FTE lerarentekort PO

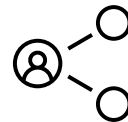

79 PO scholen komen in aanmerking
voor subsidie expertisedeling

Bron; Nieuwkomers in het PO en VO, doelgroepenonderzoek, Kohnstamminstituut, 2022



Waarom gelden voor expertisedeling?



- nieuwkomersvoorzieningen vol
- geen ruimte of personeel om op te schalen
- weinig expertise in regulier onderwijs of TOV
- nieuwkomers stromen sneller door naar regulier
- expertise beschikbaar bij nieuwkomersvoorzieningen
- nieuwkomersvoorziening geen middelen voor expertisedeling



Subsidieregeling

- minimaal 30 nieuwkomers op 2 peildata op BRIN nr
- OCW lijst met betreffende scholen
- PO resp. €31.645 tot max €60.000
- let op: niet alleen voor Oekraïense leerlingen!
- expertisedeling is geen leerlingbegeleiding
- [Expertisedeling nieuwkomers | Subsidie | Dienst Uitvoering Subsidies aan Instellingen \(dus-i.nl\)](#)



Aanvraag subsidieregeling

- van 15 september tot en met 15 oktober
- aanvraag via DUS-I -> E-herkenning
- uiterlijk begin december 2022 ontvangt aanvrager bevestiging op de aanvraag
- school van de lijst vraagt aan en blijft eindverantwoordelijk
- verantwoording in Jaarverslag, Model G, onderdeel 1
- scholen mogen wel starten met expertisedeling
- kosten vanaf 15 september 2022 vallen onder de regeling
- inzet t/m december 2023
- eind 2023 vragenlijst en steekproef
- meldingsplicht bij wijzigingen via expertisedelingnieuwkomers@minvws.nl



Vooraf



- is er centraal overleg met besturen, gemeente en samenwerkingsverband?
- is er een contactpersoon, projectleider, coördinator of iemand anders die overzicht heeft?
- overleg met elkaar vóóordat expertise gedeeld wordt. Welke vorm van expertisedeling past het beste binnen de regio?
- wie heeft expertise en kan/wil deze delen?
- kennis van zowel nieuwkomers als regulier onderwijs is een pré
- zorg voor communicatie met de school die eindverantwoordelijk is



Mogelijkheden expertisedeling

Een expertisedeler:

- ondersteunt een TOV
- adviseert reguliere scholen met nieuwkomers
- adviseert bij de opzet van een programma in de reguliere groep
- adviseert bij voorkomende vraagstukken
- organiseert workshops
- organiseert een netwerk voor professionals die met deze doelgroep werken
- maakt gebruik van actuele ontwikkelingen en het netwerk van LOWAN



Wel subsidie, maar geen mogelijkheden tot expertisedeling?



Zoek samenwerking met:

- een nieuwkomersvoorziening die niet op de lijst staat, maar wel expertise heeft
- ambulante begeleider(s) in de regio met expertise
- het samenwerkingsverband
- RT-ers, IB-ers, LK-en andere scholen
- schoolbesturen

Belangrijk:

Veel scholen in de regio zullen uiteindelijk profiteren van deze subsidie. Belangrijk dus om het wél aan te vragen!



Voorbeelden expertisedeling



- in Sneek is een ambulant begeleider die kennis deelt met reguliere scholen dmv een leskist en ondersteuning
- in Haarlem is een adviescentrum met een maatjesproject die reguliere scholen ondersteunt met hun (meerjarige) nieuwkomers
- in Amstelveen is een team ambulante taalondersteuners actief
- in Utrecht en Almelo is een expertiseteam opgericht
- in de Duin- en Bollenstreek wordt expertise gedeeld via workshops



Tips voor expertisedelers

- ga niet zelf de kinderen begeleiden, daar is deze regeling niet voor bedoeld
- verdiep je in wat nieuwkomers nodig hebben
- sluit aan bij wat passend is voor een team of school
- zoek elkaar op, wissel uit
- deel kennis in community 'ambulante begeleiders groep'
- maak gebruik van het netwerk en van wat er al is
- maak expertisedeling duurzaam door het hele team, IB en directie te betrekken.
- maak een vervolgspraak
- de expertisedeler adviseert en ondersteunt, de school zelf is verantwoordelijk



Team LOWAN staat klaar!



Denk aan:

- organisatie van expertisedeling
- opzet van een programma voor de leerlingen
- advisering aan scholen
- recente ontwikkelingen

Mail of bel ons, dan gaan we samen kijken wat voor jullie een goede vorm van ondersteuning kan zijn!



Contactgegevens

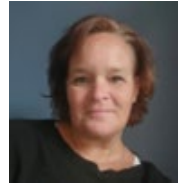

Adviseur

Zuid Holland, Zeeland
k.vandijk@lowanpo.nl



Adviseur

Noord Holland, Utrecht
l.grobbe@lowanpo.nl



Adviseur

Limburg, Brabant, Groningen, Drenthe
k.dejonge@lowanpo.nl



Adviseur

Gelderland, Overijssel
s.lambrechts@lowanpo.nl



Adviseur

Friesland, Flevoland
m.postma@lowanpo.nl



030 2324848 optie 1



helpdesk@lowanpo.nl

