ARQ
Nationaal
Psychotrauma
Centrum

ARQ Kenniscentrum
Migratie
September 2021

Sociale kaart

Landelijk overzicht interculturele GGZ en maatschappelijke ondersteuning

Inhoudsopgave

Inleiding 3

Hoogspecialistische GGZ gericht op psychotrauma bij vluchtelingen 4

Forensisch psychiatrische zorg 7

Zorg bij geweld in afhankelijkheidsrelaties 8

Interculturele eerste en tweedelijns GGZ 9
Landelijk 9
Midden-Nederland 13
Midden-Oost Nederland 16
West-Midden Nederland 18
West-Nederland 21
• Regio Amsterdam 22
• Regio Rotterdam 24
• Regio Den Haag 29
Zuid-Nederland 32
Oost-Nederland 36

Cultuursensitieve maatschappelijke ondersteuning 38
Landelijk 38
Midden-Nederland 44
• Regio Amersfoort 44
• Regio Ede 45
• Regio Almere 47
• Regio Utrecht 48
West-Nederland 49
• Regio Amsterdam 50
• Regio Rotterdam 53
• Regio Den Haag 55
Midden-Oost Nederland 56
Noord-Nederland 60
Zuid-Nederland 62

Overige organisaties 67

Dit is een landelijk overzicht van interculturele GGZ-instellingen en organisaties die maatschappelijke ondersteuning bieden op cultuursensitieve wijze.
Dit overzicht is opgesteld door ARQ Kenniscentrum Migratie, onderdeel van ARQ Nationaal Psychotrauma Centrum.

ARQ Kenniscentrum Migratie streeft naar optimale psycho-sociale ondersteuning van vluchtelingen, (ex-) asielzoekers en migranten. Om dit doel te bereiken richten wij ons op het verbeteren van de kwaliteit en samenhang van de zorgketen, de inzet van preventieve interventies, vroeg signalering van psychische klachten, en het optimaliseren van effectieve curatieve zorg.

Onze ruime kennis en ervaring met cultuursensitieve, curatieve behandelmethoden gericht op psychotrauma, delen wij via kennisdisseminatie en deskundigheidsbevordering.

Bezoek onze website voor meer informatie:
migratie.arq.org

Organisaties die bij ons bekend zijn, staan vermeld in dit overzicht. De informatie die vermeld staat, is afkomstig van de websites van de betreffende organisaties. Dit overzicht pretendeert niet compleet te zijn. Mocht u een zorgorganisatie kennen die cultuursensitief werkt en nog niet op deze lijst vermeld staat, mailt u dan de naam van de organisatie en de website link naar: kc-migratie@arq.org.

We geven geen oordeel of de genoemde organisaties daadwerkelijk cultuursensitief werken en ook niet over de kwaliteit van zorgverlening die zij bieden. Voor de inhoud en mogelijke wachttijden, verwijzen we naar de websites van de betreffende organisaties.

Per 1 januari 2022 is de talentolk onderdeel van de financieringssystematiek van de GGZ en wordt daarmee vergoed. De talen die in deze sociale kaart genoemd staan, betekent dat de organisaties medewerkers in dienst hebben die deze talen beheersen.

Hoog-specialistische GGZ gericht op psychotrauma bij vluchtelingen

Landelijk

ARQ Centrum'45

ARQ Centrum'45 is onderdeel van ARQ Nationaal Psychotrauma Centrum. TOPGGz-erkende landelijk behandel- en expertisecentrum voor psychotrauma. ARQ Centrum'45 behandelt mensen met complexe psychotraumaklachten die het gevolg zijn van vervolging, oorlog en geweld (bijvoorbeeld geweld tijdens het werk). Er zijn diverse expertiseteams, o.a. vluchtelingen, kind/gezin en trauma, seksueel geweld, traumatische rouw.

- Diemen *(dagbehandeling vluchtelingen)* en Oegstgeest *(kliniek)*
- Alle leeftijden *(kinderen en volwassenen)*
- Alle talen, tolken worden ingezet indien nodig
- www.arqcentrum45.org
- Bureau Aanmelding en Informatie T 088 - 330 55 11
- ARQ Centrum'45 algemeen T 071 - 519 15 00
- arqcentrum45@arq.org

Noord-Nederland

De Evenaar

De Evenaar is het Centrum voor Transculturele Psychiatrie Noord-Nederland, gespecialiseerd traumacentrum.

De Evenaar is een expertisecentrum voor mensen met psychiatrische problematiek én een andere culturele achtergrond. De Evenaar biedt zorg aan deze cliënten en ondersteunt hulpverleners vanuit hun specifieke expertise. Veel mensen worden door hun andere culturele achtergrond niet goed begrepen. Bij de Evenaar is er ervaring hoe hiermee om te gaan. Voordat met de behandeling gestart wordt, vindt een uitgebreide intake plaats. Het cultureel interview vormt hier een onderdeel van.

- Beilen en Heerenveen
- Alle leeftijden *(kinderen en volwassenen)*
- Alle talen, tolken worden ingezet indien nodig
- evenaar.ggzdrenthe.nl
- T 0593 - 53 58 42

Oost-Nederland

GGNet

GGNet biedt ondersteuning op het gebied van interculturele zorg. De zorg is gericht op de mensen met een andere culturele afkomst die in de Nederlandse samenleving wonen. GGNet richt zich op asielzoekers in Asielzoekerscentra (AZC), statushouders en migranten. Ook geeft GGNet trainingen voor professionals die werken met een of meerdere van deze doelgroepen.

- Divers in regio Overijssel, Oost-Gelderland
- Alle leeftijden *(kinderen en volwassenen)*
- Alle talen, tolken worden ingezet indien nodig
- ggnet.nl/behandelingen/interculturele-zorg
- T 088 - 933 19 19 *(vraag naar secretariaat Interculturalisatie)*
- interculturalisatie@ggnet.nl

Pro Persona

Pro Persona heeft een transcultureel team in Arnhem en Nijmegen. Dit team is gespecialiseerd in ambulante transculturele psychiatrie voor migranten en vluchtelingen/asielzoekers, al dan niet gedocumenteerd. Pro Persona heeft tevens een consultatie en second opinion functie.

- Arnhem en Nijmegen
- Jongeren/volwassenen/ouderen
- Alle talen, tolken worden ingezet indien nodig
- www.propersona.nl
- T 024 - 343 65 00
- secretariaat.jeugd.ouderen.nijmegen@propersona.nl

Midden-Nederland

Sinai Centrum

Veel voorkomende psychische klachten bij vluchtelingen zijn PTSS, angst, depressies, slaapproblemen en spanningen. Vaak zijn mensen prikkelbaar en voortdurend alert op mogelijk gevaar. Met de juiste aanpak is PTSS bij vluchtelingen goed te behandelen. Het Sinai Centrum biedt die behandeling, op de locaties in Amersfoort, Amstelveen en Amsterdam. De behandelaren combineren hun jarenlange ervaring met traumabehandeling met 'contextkennis': kennis over de situatie waarin vluchtelingen zich in het land van herkomst bevonden, en over de risicofactoren hier.

- Amstelveen, Amsterdam en Amersfoort
- Alle leeftijden *(kinderen en volwassenen)*
- Alle talen, tolken worden ingezet indien nodig
- www.sinaicentrum.nl/voor-wie/vluchtelingen
- T 020 – 545 72 00
  T 033 – 800 71 00
- aanmelden@arkin.nl

Zuid-Nederland

Reinier van Arkelgroep

Reinier van Arkelgroep biedt interculturele psychiatrie. Het psychotrauma-centrum heeft een cultuurspecifiek behandelaanbod. Er wordt rekening gehouden met de cultuur en land van herkomst van cliënten en met verschillen tussen mannen en vrouwen. Er wordt zoveel mogelijk gewerkt in groepen. In een groep kunnen mensen met elkaar contact opbouwen en onderling steun bieden aan elkaar zodat buiten de behandeling een steunsysteem kan worden opgebouwd. Het psychotraumacentrum zet - indien nodig en beschikbaar - tolken in, die patiënten in de individuele en in de groepsbehandeling bijstaan om elkaar niet alleen te kunnen verstaan maar vooral te kunnen begrijpen.

- Den Bosch en Vught
- Alle leeftijden *(kinderen en volwassenen)*
- Alle talen, tolken worden ingezet indien nodig
- www.reiniervanarkel.nl
- Aanmelden, intake en advies: T 073 - 658 68 68
  Overige vragen, receptie: T 073 - 658 51 11

Landelijk

Veldzicht, Centrum voor transculturele psychiatrie

Klinische psychiatrische zorg en forensisch psychiatrische zorg voor patiënten met veelal een niet-Nederlandse achtergrond. Er verblijven patiënten met zeer uiteenlopende juridische statussen en zorgtitels, waaronder asielzoekers en ongedocumenteerden.

Veldzicht helpt patiënten met complexe psychiatrische problemen. Veel patiënten in Veldzicht hebben een andere culturele achtergrond. Sommigen pleegden door hun psychische stoornis misdaden. In Veldzicht krijgen ze intensieve zorg in een beschermde omgeving.

- Balkbrug
- Volwassenen
- Alle talen, tolken worden ingezet indien nodig
- www.ctpveldzicht.nl
- Aanmelden van patiënten Bureau Plaatsing:
  T 088 - 074 28 00 *(24/7 - opname in overleg, ook in het weekend mogelijk)*
  Centraal telefoonnummer:
  T 088 - 074 28 00

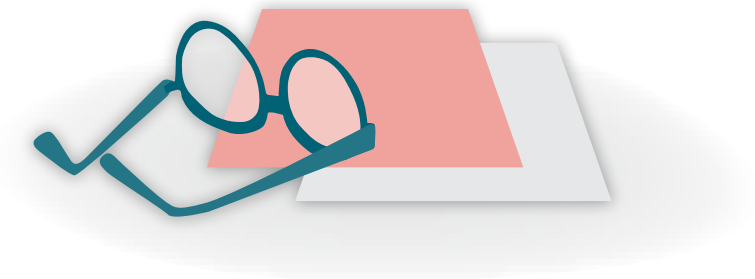

Landelijk

Fier, expertise- en behandelcentrum geweld in afhankelijkheidsrelaties

Fier is het landelijk expertise- en behandelcentrum op het terrein van geweld in afhankelijkheidsrelaties. Binnen de landelijke afspraken is de functie expertise en behandeling op het terrein van geweld in afhankelijkheids-relaties onder 18 jaar benoemd als landelijke functie. Op de locatie in Den Haag wordt ambulante begeleiding geboden en specialistische behandeling van kinderen, jongeren (meisjes en jongens) en volwassenen die geweld hebben meegemaakt.

Denk hierbij aan kindermishandeling, loverboyproblematiek, eergerelateerd geweld, seksueel geweld en complexe scheiding. De hulp is ook geschikt voor asielzoekers en statushouders.

Fier biedt opvang, hulp en behandeling bij geweld in afhankelijkheidsrelaties. Fier is gespecialiseerd in het bieden van veiligheid en bescherming bij zeer ernstige dreiging. Er wordt intensief samengewerkt met gespecialiseerde diensten van politie en OM, zoals het landelijk Expertise Centrum eergerelateerd geweld en het Stelsel Bewaken en Beveiligen (SBB). Binnen de Veilige Veste biedt Fier een uniek veiligheidsniveau voor bedreigde en getraumatiseerde (jonge) mensen.

Fier biedt ambulante hulp, behandeling en 24-uurs opvang- en behandelvoorzieningen voor slachtoffers van geweld in afhankelijkheidsrelaties. Cliënten hebben te maken met loverboyproblematiek, eergerelateerd geweld, huiselijk geweld, mensenhandel, seksueel geweld, kindermishandeling, conflictscheidingen en trauma's.

Aanbod: 24-uurs opvang- en behandelvoorzieningen, Ambulante hulp, Behandeling (klinisch en ambulant), Maatschappelijke participatie en Onderwijs.

Leeuwarden, Groningen, Rotterdam, Den Haag
Alle leeftijden
www.fier.nl
T 058 - 215 70 84
info@fier.nl

Landelijk

i-psy, interculturele psychiatrie

i-psy biedt behandeling die rekening houdt met cultuur en geloofsovertuiging. Bij i-psy werken hulpverleners die naast Nederlands bijvoorbeeld ook Turks, Marokkaans, Arabisch, Pools, Russisch, Frans, Engels of andere talen spreken. i-psy is gevestigd in verschillende plaatsen in Nederland.

- Almere, Amersfoort, Amsterdam, Arnhem, Den Haag, Eindhoven, Enschede, Gouda, Heerhugowaard, Leiden, Lelystad, Nijmegen, Rotterdam, Tilburg, Utrecht, Zaandam, Zoetermeer, Zwolle.
- Alle leeftijden
- Veel talen beschikbaar, verschilt per locatie
- www.ipsy.nl
- T 088 - 358 96 00
- info@i-psy.nl

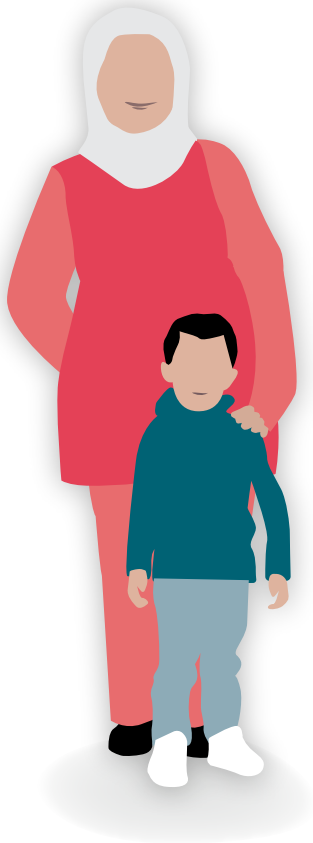

Sensa Zorg

Sensa Zorg is een organisatie met 150 zorgprofessionals, uit meer dan 30 verschillende culturen met 23 verschillende talen. Sensa Zorg biedt cultuursensitieve GGZ behandeling en ambulante ondersteuning aan volwassenen, verzorging en verpleging, kraamzorg, Jeugd-GGZ en specialistische jeugdzorg in achterstandswijken. Sensa Zorg staat voor klantgerichte zorg die past bij de culturele achtergrond van de cliënt en biedt zorg aan cliënten van iedere afkomst, geloof of geaardheid. Per 1 januari 2021 heeft Sensa Zorg een overeenkomst voor jeugdhulp in het werkgebied Breda en omgeving. Dit betreft de volgende gemeentes: Breda, Altena, Drimmelen, Geertruidenberg en Oosterhout. Sensa Zorg biedt hier jeugdhulp, basis- en specialistische Jeugd GGZ, ambulante (gezins) begeleiding en begeleiding in 'Jouw Ingebrachte Mentor (JIM)'.

- Amsterdam en omgeving, West-Friesland en omgeving, IJmond gebied, Zuid Kennemerland, Zaanstreek en Waterland, Haarlemmermeer, Haaglanden, Almere, Lelystad en Breda en omgeving (alleen jeugdhulp)
- Alle leeftijden
- Veel talen, verschilt per locatie
- www.sensazorg.nl
- T 085 - 273 32 63
- info@sensazorg.nl

Trauma Centrum Nederland

Trauma Centrum Nederland (TCNL) richt zich op de behandeling van PTSS (post-traumatische stress stoornis) in een zeer intensief, kortdurend behandelprogramma. TCNL heeft een klinisch programma en een programma voor dagbehandeling. Het klinische programma duurt 8 dagen, en bij uitzondering 15 dagen. Vluchtelingen volgen meestal het programma van 15 dagen. De dagbehandeling is 1x4 of 2x4 aaneengesloten dagen. De cliënten in het klinische programma verblijven gedurende deze 8 of 15 dagen op de locatie in Vorden, in de buurt van Zutphen. Dagbehandelingscliënten gaan naar huis, of zoeken zelf een locatie in de buurt om te overnachten.

Het programma is als volgt: er zijn twee individuele sessies per dag bij de psycholoog (met EMDR en exposure), twee groepssessies beeldende therapie en twee sessies psychomotore therapie in dezelfde groep. Deze groepen bestaan uit 7 cliënten. Het avondprogramma bestaat uit een sessie ontspanning en een sessie psycho-educatie.

Cliënten kunnen tijdens de intakes hun dieet- en andere wensen doorgeven. Er worden elke dag verse maaltijden gekookt, rekening houdend met bijv. halal voeding. Ook is bij de klinische opname 24 uur per dag verpleegkundige ondersteuning aanwezig. Cliënten hebben allemaal hun eigen kamer met sanitair. Ook kan er voor hen de was gedaan worden.

Als de cliënten geen Engels of Nederlands spreken, wordt er tijdens de sessies gebruik gemaakt van de tolkentelefoon. Voor asielzoekers met een COA-nummer kunnen deze geregeld worden via Trauma Centrum Nederland. Voor overige niet-Nederlands sprekende cliënten is dat helaas tot 1-1-2022 nog niet het geval. Intakes vinden plaats via beeldbellen, zodat cliënten niet hoeven te reizen

- Vorden
- Volwassenen
- Tolken kunnen mogelijk ingezet worden
- www.tcnl.nl
- T 088 - 0 22 11 00
- info@tcnl.nl

FamilySupporters

FamilySupporters biedt advies, praktische hulp, diagnostiek en behandeling. Ze zijn actief in GGZ, jeugdhulp, Wmo en langdurige zorg, op verwijzing van arts of gemeente maar ook particulier. FamilySupporters is er voor alle leeftijden, van 0 tot 100+ jaar en is actief in diverse regio's in Nederland.

Zij werken cultuursensitief en hebben meertalige medewerkers in dienst. Het verschilt per regio welke talen en welke hulp (GGZ/maatschappelijke ondersteuning/ jeugdhulp) beschikbaar zijn.

- Amstel-Meerlanden, Amsterdam, Amsterdam-Noord/Zaanstreek-Waterland, Drechtsteden, Flevoland, Gooi- en Vechtstreek en Eemland, Haaglanden, Kennemerland, Maas en Waal, Midden-Gelderland en Noordkop
- Alle leeftijden
- Diverse talen beschikbaar, verschilt per locatie
- www.familysupporters.nl
- T 085 - 025 00 99
- info@familysupporters.nl

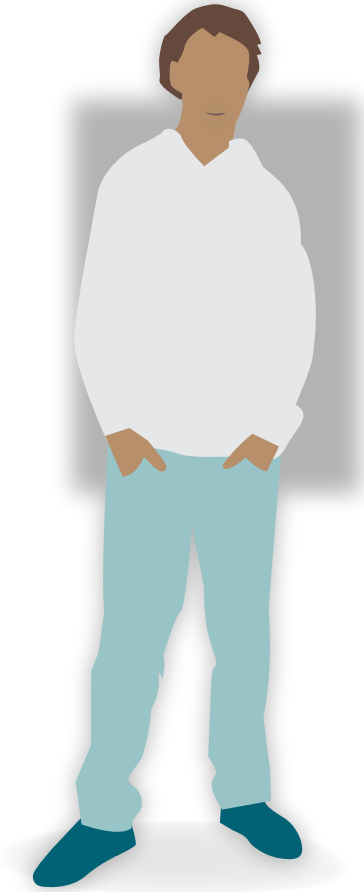

Midden Nederland

NOAGG

NOAGG, Centrum voor transculturele geestelijke gezondheidszorg.
NOAGG biedt transculturele psychiatrische hulpverlening aan mensen bij wie cultuurspecifieke factoren van belang zijn bij het ontstaan en aanhouden van psychische problemen. Het voornaamste doel van NOAGG is het toegankelijker maken en verbeteren van de hulpverlening voor mensen met een niet-westerse achtergrond. In het bijzonder richt NOAGG zich op mensen met een Turkse, Marokkaanse, Antilliaanse, Surinaamse, Iraanse of Afghaanse achtergrond. NOAGG biedt cultuursensitieve behandelingen, die aansluiten bij de persoonlijke levenssituatie van cliënten en houdt daarbij rekening met hun specifieke culturele kaders. NOAGG werkt volgens de spelregels van de basis-ggz.

- Utrecht en Zeist
- Volwassenen
- Arabisch, Berbers, Dari, Farsi, Turks
- www.noagg.nl
- T 030 - 230 85 10

GGz Centraal

GGz Centraal heeft een Vluchtelingen Programma in Amersfoort en Lelystad. Dit team is gespecialiseerd in poliklinische behandeling aan asielzoekers en statushouders met PTSS. Deze doelgroep heeft een bijzondere context door hun gedwongen vlucht, onzekere asielaanvraagprocedure, cultuurverschillen, post-migratie stress, specifieke somatische complicaties en dergelijke.
Het multidisciplinaire team wordt ingezet bij de asielzoekerscentra en statushouders van het adherentiegebied van GGz Centraal. Dit team met specifieke culturele competenties en cultuurbewustzijn heeft tevens een consultatie functie aan hulpverleners binnen de eigen organisatie.

- Amersfoort en Lelystad
- Kinderen vanaf 6 jaar, volwassenen en ouderen
- Alle talen, tolken telefoon wordt ingezet indien nodig
- www.ggzcentraal.nl
- GGz Centraal Algemeen T 033 460 96 09 / aanmelden T 036 - 521 02 00
- info@ggzcentraal.nl
- aanmelden centraalaanmeldbureauflevoland@ggzcentraal.nl

Psychotraumacentrum Azadi

Stichting Psychotraumacentrum Azadi is een bovenregionaal behandel-centrum voor mensen die lijden onder de gevolgen van ernstige traumatische ervaringen. Psychotraumacentrum Azadi biedt behandeling aan jongvolwassenen en volwassenen met klachten die voortkomen uit een psychotrauma.

Het centrum is er voor (jong)volwassenen met trauma- en stressgerelateerde klachten, PTSS, depressie, angst, stress en burn-out. Azadi kan ook mensen die Farsi spreken in hun eigen taal behandelen.

- Bilthoven en Rijswijk
- (jong) Volwassenen
- Farsi
- psychotraumacentrumazadi.nl
- T 06 - 38 29 55 50
- info@ptcazadi.nl

Amigh

Transculturele Systeemtherapie en Coaching Amigh in Utrecht maakt het mogelijk voor Iraanse en Afghaanse (Farsi en Dari sprekende) cliënten om behandeling te krijgen in hun eigen taal. Mevrouw Keshvar Amigh heeft de psychotherapeutische opleiding tot Systeemtherapeut /relatie- en gezinstherapeut (post master/ post doctorale niveau) gevolgd. Zij biedt individuele therapie, groepstherapie en relatietherapie. Mw. Amigh is gecertificeerd in onderstaande soorten therapie: Cognitieve gedragstherapie (CGT), Inter-persoonlijke therapie (IPT), Traumabehandeling (methodieken: Exposure en EMDR), Acceptatie en commitment therapie (ACT), Emotionally focused therapy (EFT).

- Utrecht
- Volwassenen
- Dari, Engels, Farsi
- www.amigh.nl
- T 06 – 19 66 12 21
- info@amigh.nl

Tabesh

Praktijk voor psychotherapie Tabesh te Amersfoort maakt het mogelijk voor Iraanse en Afghaanse (Farsi en Dari sprekende) cliënten om behandeling te krijgen in hun eigen taal. Mevrouw Mahnaz Tabesh is psycholoog (NIP), cognitieve gedragstherapeute en psychotherapeute BIG-geregistreerd.

Zij past diverse methodieken toe zoals cognitieve gedragstherapie, schema gerichte therapie, EMDR, Inzichtgevende therapie, oplossingsgerichte therapie, relatie- en gezinstherapie.

- Amersfoort
- Volwassenen
- Dari, Engels, Farsi
- www.tabesh.nl
- T 06 – 36 27 92 34
- psytabesh@gmail.com

Midden-Oost Nederland

Evergreen-GGZ

Evergreen-GGZ is een erkende GGZ-instelling en gespecialiseerd in interculturele behandeling en begeleiding voor zowel kinderen/jeugd als volwassenen. De specialisten bieden zorg op maat aan. Hierbij houden speciaal getrainde zorgverleners rekening met cultuur, religie, taal, etniciteit en sociaal-maatschappelijke achtergrond van de cliënt. Evergreen-GGZ biedt gespecialiseerde ambulante zorg voor vrijwel alle soorten problematiek met uitzondering van zeer crisisgevoelige problematiek. Evergreen-GGZ levert geestelijke gezondheidszorg op maat aan mensen met verschillende culturele achtergronden. Evergreen-GGZ richt zich voornamelijk op interculturele psychologie. De gedachte van Evergreen-GGZ is dat hulpverlening in eigen taal met kennis van cultuur en religie, de hulp in de vorm van behandeling c.q. begeleiding, ten goede zal komen en het genezingsproces zal bevorderen.

- Arnhem, Nijmegen, Tiel, Ede, Veenendaal en Wageningen
- Alle leeftijden
- Onbekend
- evergreen-ggz.nl
- T 026 - 737 04 56
- info@evergreen-ggz.nl

Saleem GGZ

Saleem staat voor gezond en mentaal beter. Het staat ook voor genezing en zuiverheid. Saleem GGZ streeft ernaar dat patiënten met behulp van hun zorg mentaal beter worden en om een gezond/stabiel leven te leiden. Saleem GGZ biedt een transparant, evidence-en practice-based behandelaanbod aan volwassenen vanaf 18 jaar met enkelvoudige psychische tot complexe psychiatrische problematiek. Saleem GGZ biedt zowel behandelingen (basis GGZ en specialistische GGZ) als diagnostiek. In de praktijk wordt dit behandelaanbod uitgevoerd door gespecialiseerde en daarvoor gekwalificeerde hulpverleners van verschillende disciplines. Transculturele expertise op zowel het gebied van diagnostiek als behandeling staan hoog in het vaandel. Er is oog voor de samenhang tussen lichaam en geest en aandacht voor cultuur, religie en identiteit van patiënt en het systeem.

Saleem GGZ besteedt veel aandacht aan de culturele achtergrond. Daarom hebben zij behandelaren in dienst met verschillende culturele achtergronden, zij spreken verschillende talen zoals Nederlands, Engels, Turks, Klassiek Arabisch, Marokkaans Arabisch, Berbers.

- Utrecht, Arnhem, Nijmegen en Enschede
- Volwassenen
- Arabisch, Marokkaans, Turks, Engels en Frans
- saleemggz.nl
- T 06 - 234 20 80
- info@saleemggz.nl

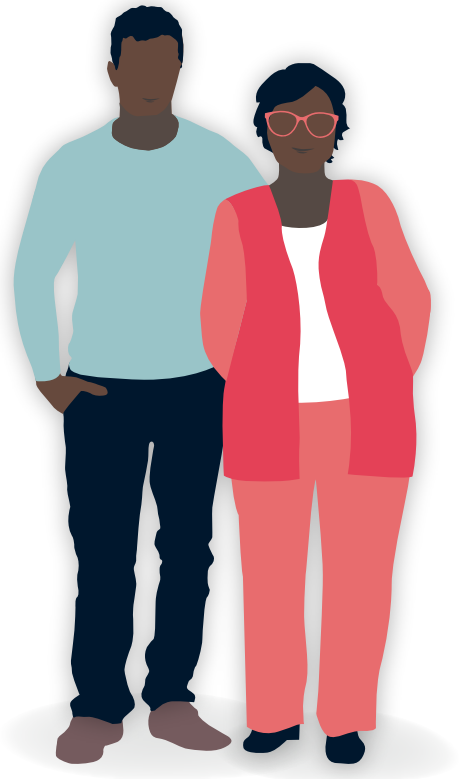

West- en Midden-Nederland

ETT: Expertisecentrum voor Transculturele Therapie

GGZ-instelling Expertisecentrum Transculturele Therapie behandelt kinderen, jongeren, gezinnen en volwassenen met psychische of psychiatrische klachten en/of problemen. De instelling werkt vanuit de transculturele benadering in systeemtherapie, psychotherapie en psychiatrie. Diverse talen beschikbaar.
In Amsterdam is een Eritrese systeemtherapeute beschikbaar, zij spreekt Tigrinya.

- Amsterdam, Rotterdam en Utrecht. In Rotterdam kan niet extern worden aangemeld worden, alleen via het eigen netwerk van de behandelaren zelf.
- Jeugdhulp aan jeugd uit de gemeentes Aalsmeer, Amstelveen, Amsterdam, Beemster, Edam-Volendam, Diemen, Landsmeer, Oostzaan, Ouder-Amstel, Purmerend, Uithoorn, Waterland, Wormerland en Zaanstad
- Alle leeftijden *(kinderen en volwassen)*
- Diverse talen, verschilt per locatie
- www.transcultureletherapie.nl
- T 06 - 13 95 66 08
- info@transcultureletherapie.nl

Esens GGZ

Esens is een specialistische GGZ-instelling voor de ambulante behandeling van psychische en psychiatrische stoornissen. Naast de reguliere zorgverlening beschikt Esens over een uitgebreide expertise op het gebied van migratie en geestelijke gezondheidszorg en ruime kennis van de Turkse en Marokkaanse cultuur. Dit leidt tot een beter begrip van het probleem van een cliënt, zorgt dat een behandeling effectiever verloopt en heeft daardoor een gunstig effect op het behandelresultaat.

Esens GGZ wil taal of culturele achtergrond geen belemmering laten zijn voor het bevorderen van het herstel van de cliënt. Mocht het nodig zijn dan is het binnen Esens mogelijk om gesprekken te voeren in de eigen taal. Esens GGZ heeft therapeuten die Turks en Arabisch spreken.

- Utrecht, Rotterdam, Tilburg
- Volwassenen
- Arabisch en Turks
- www.esensggz.nl
- T 030 - 246 73 93
- info@esensggz.nl

Sanctuary Kliniek

Stichting Sanctuary Kliniek is een zorginstelling die specialistische zorg biedt voor cliënten van alle leeftijden met psychiatrische stoornissen. De polikliniek richt zich op cliënten uit Alphen aan den Rijn en omliggende woonkernen. Sanctuary Kliniek verwelkomt zowel cliënten van Nederlandse als niet-Nederlandse afkomst en richt zich ook op transculturele psychiatrie. Behandelingen worden in principe in het Nederlands gegeven, maar kunnen vaak ook in andere talen worden aangeboden, onder andere Engels, Arabisch, Turks, Farsi, Italiaans, Spaans en Roemeens.

Sanctuary Kliniek onderscheidt zich door een herstelgericht en holistisch perspectief en biedt cliënten somatische screening en psychosociale ondersteuning in combinatie met pro-educatie en pro-arbeid aanpak. Alles is onder één dak beschikbaar, door een speciaal samengesteld multidisciplinair team, dat zowel de psychiatrische kant als de sociale en somatische kant belicht. Het team staat onder leiding van een kinder- en jeugdpsychiater en bestaat uit een ANIOS, psychiatrisch verpleegkundige, systeemtherapeut, GGZ Agoog, (kinder- en jeugd)psychologen, orthopedagoog en onderwijsdeskundige.

- Alphen aan de Rijn
- Alle leeftijden
- Engels, Arabisch, Turks, Farsi, Italiaans, Spaans en Roemeens
- sanctuarykliniek.nl
- T 0172 - 60 19 24
- info@sanctuarykliniek.nl

West-Nederland

GGZ Integraal

GGZ Integraal is een instelling voor psychotherapie, psychologische-, en psychomedische zorgverlening. GGZ Integraal heeft vestigingen in Leiden, Haarlem en Den Haag. Er werken psychotherapeuten, een systeemtherapeut, GZ- en klinisch psychologen, artsen en psychiaters. Een aantal medewerkers komt oorspronkelijk uit andere culturen, is meertalig en thuis op het gebied van diverse culturele en migratie-gerelateerde thema's. Deze variatie in achtergrond maakt GGZ Integraal sterk in de diagnostiek en behandeling, niet alleen in reguliere zin maar ook bij andere bijzondere populaties (denk aan migranten en getraumatiseerde vluchtelingen). Behandeling is in meerdere talen mogelijk.

- Leiden, Haarlem en Den Haag
- Volwassenen
- Diverse talen, verschilt per locatie
- www.ggzintegraal.nl/contact
- T 085 - 041 00 71

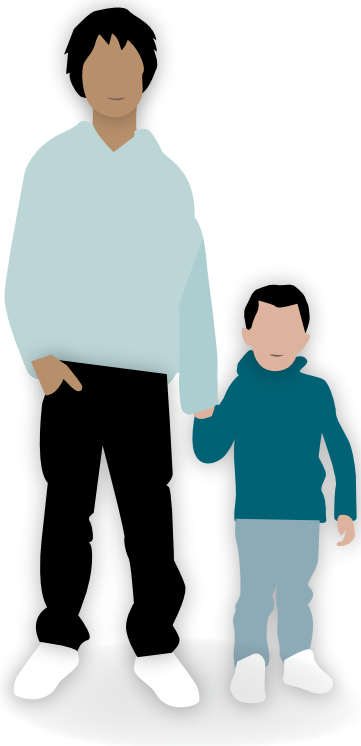

Regio Amsterdam

Leven en Zorg

Leven en Zorg biedt zowel GGZ behandeling als ambulante thuisondersteuning en besteedt veel aandacht aan de culturele achtergrond. De afkomst en gewoontes zijn belangrijk voor wie een cliënt is. Daarom heeft Leven en Zorg behandelaren in dienst met verschillende culturele achtergronden. Tevens spreken zijn verschillende talen, zoals Nederlands, Engels, Duits, Klassiek Arabisch, Marokkaans Arabisch, Berbers, Turks, Farsi en Dari.

- Amsterdam
- Kinderen (5-18 jaar) en volwassenen
- Duits, Engels, Klassiek Arabisch, Marokkaans Arabisch, Berbers, Turks, Farsi en Dari
- levenenzorg.nl
- T 020 - 820 82 30
- info@levenenzorg.nl

InterGGZ

InterGGZ is een praktijk voor interculturele psychotherapie in Amsterdam west. De praktijk is een samenwerking van psychologen. InterGGZ onderscheidt zich doordat binnen de behandelingen rekening gehouden wordt met culturele opvattingen van cliënten. Hiernaast streeft InterGGZ ernaar om de normen en waarden van cliënten te begrijpen, alsook te respecteren en te betrekken binnen de behandelingen.

InterGGZ biedt behandelingen aan in verschillende talen zoals Nederlands, Engels, Turks, Marokkaans-Arabisch en Zuid-Berbers. Hierdoor worden taal- en culturele barrières opgeheven.

- Amsterdam
- Volwassenen
- Engels, Turks, Marokkaans-Arabisch en Zuid-Berbers
- www.interggz.nl
- T 020 - 341 92 66
- info@interggz.nl

Vish Psychiater

Psychiater drs. Vishtaseb Akbarkhanzadeh heeft een vrijgevestigde psychiatrische praktijk in de regio Amsterdam. Hij kan Farsi sprekende cliënten in eigen taal behandelen. Hij behandelt voornamelijk schizofrenie, depressie en angst. Tevens heeft hij een specialisatie in trauma (PTSS) en ADHD.

- Amsterdam
- Volwassenen
- Engels, Farsi
- www.vishpsychiater.nl
- T 020 - 612 23 00 / T 06 - 19 42 12 27
- info@vishpsychiater.nl

Spiritual Psychologen praktijk

Binnen onze praktijk kunnen volwassenen en adolescenten terecht voor psychologische hulpverlening en diagnostiek. We leggen meer focus op de kwaliteiten en mogelijkheden van onze patiënten, waarbij er gepoogd wordt om zo nauw mogelijk samen te werken met het steunsysteem. Wij hanteren tevens een cultuur-sensitieve aanpak.

Bij Spiritual Psychologen praktijk wordt gewerkt met interculturele hulpverlening en het werken met klachten die o.a. cultureel, religieus en migratie gekleurd zijn. Tijdens de behandeling wordt er gebruik gemaakt van onderdelen uit verschillende psychologische behandelmethoden, waaronder psycho-educatie, motiverende gespreksvoering, cognitieve gedragstherapie, EMDR, imaginaire exposure, schematherapie, maar ook relaxatie- en ontspanningsoefeningen.

- Amsterdam
- Volwassenen
- Engels, Turks
- www.psycholoog.amsterdam
- T 06 - 87 86 56 65
- info@psycholoog.amsterdam.nl

Regio Rotterdam

CoTeam, Cultural Oriented Trauma Expertise Approach & Motivation

CoTeam is opgericht door de Syrische psychiater Aram Hasan. Het team bestaat uit mensen met verschillende expertise in de behandeling en bij de begeleiding van vluchtelingen.

GGZ Behandeling: Het CoTeam kan behandeling bieden op het gebied van angst, depressie, trauma, relatie en of gezinsproblematiek. Behandeling is mogelijk is de talen: Arabisch, Russisch, Koerdisch, Engels en Servo-Kroatisch.

Individueel kan CoTeam een bijdrage leveren wat betreft screening/cultureel georiënteerde diagnostiek of een second opinion op verzoek van huisartsen, buurtteams en/of gemeente. CoTeam kan meedenken bij complexe casussen. Eventueel kan de cliënt bij het CoTeam in behandeling komen en/of kunnen adviezen gegeven worden voor doorverwijzing.

- Rotterdam
- Alle leeftijden
- Arabisch, Russisch, Koerdisch, Engels en Servo-Kroatisch
- aramhasan.com/coteam
- T 010 - 210 92 08
- info@coteam.nl

Stichting Sarya

Sarya is een instelling voor geestelijke gezondheidszorg die ambulante en cultuursensitieve zorg biedt aan mensen met psychische en/of psychiatrische problematiek, in de leeftijd vanaf 18 jaar in de regio Zuid-Holland.

- Rotterdam
- Volwassenen
- Nederlands, Engels, Frans, Turks, Marokkaans Arabisch, Berbers, Klassiek Arabisch, Pools, Russisch, Indonesisch, Moluks-Maleis, Dari en Farsi
- stichtingsarya.nl
- T 010 - 465 99 59
- info@stichtingsarya.nl

Cirya GGZ

Cirya GGZ is een zorgaanbieder die actief is in de regio Zuidwest Nederland. Door de kleinschaligheid is Cirya in staat om de cliënt centraal te stellen, korte communicatielijnen aan te houden en flexibel in te spelen op diverse hulpvragen. De beschikbare talen zijn Turks en Pools.

- Dordrecht en Rotterdam
- Kinderen, jongeren en volwassenen
- Pools en Turks
- www.cirya.nl
- T 078 - 616 03 21
- info@cirya.nl

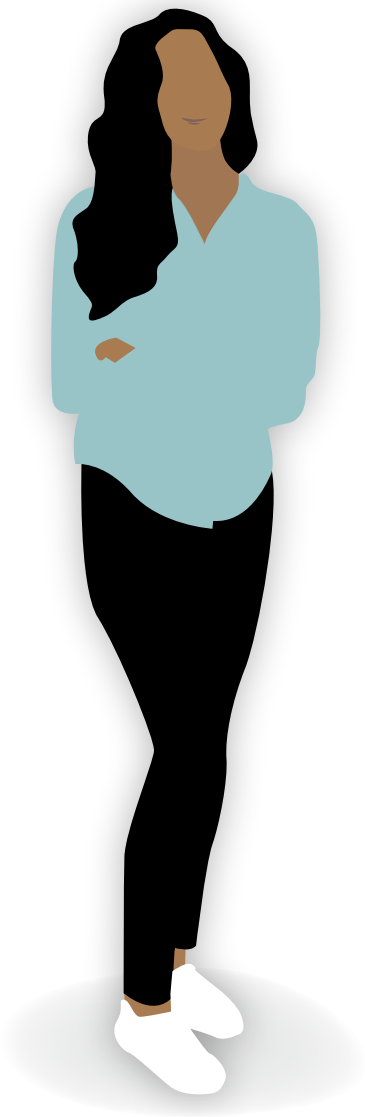

Care-4 All

Care-4 All biedt (specialistische) individuele begeleiding, gezinsbegeleiding en begeleiding/coaching op school. Care-4 All is actief binnen de GGZ, jeugdhulp, Wmo en Wet langdurige zorg. Zij zijn er voor mensen van alle leeftijden, van 0 tot 100+ jaar.

De impact van een migratieverleden, taalbarrière en andere (al dan niet religieuze) culturele gewoonten vragen om een cultuursensitieve benadering. Het gespecialiseerde team van Care-4 All heeft professionals met verschillende culturele achtergronden, geloofsovertuigingen en spreken de taal, waardoor aansluiting makkelijker te vinden is. Ook werkt Care-4 All met een beëdigd tolk die vele talen machtig is en ingezet kan worden waar nodig. Care-4 All heeft geen wachtlijsten en kan casuïstiek per direct oppakken.

- Midden- en Zuid-Holland (locatie in Dordrecht)
- Alle leeftijden (kinderen, volwassenen, ouderen)
- Turks, Arabisch, Marokkaans, Berbers, Tarifit, Tamazigt, Algerijns, Bosnisch, Papiaments (Antilliaans), Spaans, Congolees, Engels, Tigrinya (Eritrea) en Syrisch
- www.care-4all.com
- T 06 - 51 89 65 85
- info@care-4all.com

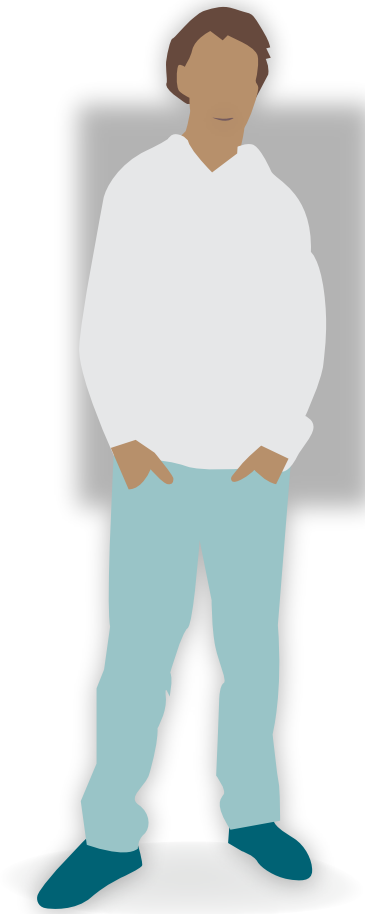

MiSi NeuroPsy

MiSi NeuroPsy is een diagnostiek- en behandelcentrum (BGGZ/SGGZ) in het centrum van Rotterdam die hoogwaardige vergoede psychologische zorg levert. Daarnaast biedt MiSi NeuroPsy particuliere behandeling en begeleiding. Hierbij is oog voor de diversiteit in de linguïstische, psychosociale en culturele achtergrond van de patiënt. Indien nodig wordt er intercultureel gewerkt en wordt behandeling in diverse talen aangeboden (Nederlands, Engels, Spaans, Farsi/Dari, Arabisch en Somalisch).

Cliënten kunnen op korte termijn terecht bij een (neuro)psycholoog. MiSi NeuroPsy werkt zonder intake- en behandelwachtlijst.

- Rotterdam
- Alle leeftijden
- Engels, Spaans, Farsi, Dari, Arabisch en Somalisch
- www.misineuropsy.nl
- T 06 - 28 18 32 84
- info@misineuropsy.nl

Praktijk LifeEm

Praktijk LifEm biedt zowel oosterse als westerse geneeswijzen. Emre Özkuzugüdenli geeft therapie als interculturele psycholoog en acupuncturist aan Nederlands, Engels en Turks sprekende cliënten. Ece Cakar is klinisch psycholoog en zij behandelt cliënten in het Engels en Turks.

- Rotterdam
- Volwassenen
- Engels, Turks
- www.praktijklifem.nl
- T 06 - 24 45 55 25
- info@praktijklifem.nl

Sagesse Zorg

Sagesse is een kleinschalige zorgaanbieder die gespecialiseerd is in interculturele hulpverlening. Het mobiele behandelteam bestaat uit psychologen/orthopedagogen/systeemtherapeuten met ruime ervaring in diagnostiek en behandeling van patiënten met een niet-westerse achtergrond en vluchtelingen.

Sagesse Zorg biedt behandeling aan kinderen, jongeren en gezinnen (GEEN volwassenen) en komt graag bij de cliënt op locatie.

Sagesse Zorg behandelt uiteenlopende psychische aandoeningen bij patiënten met een migratieachtergrond en vluchtverleden. Een belangrijk expertisegebied betreft de zorg voor vluchtelingen met psychotrauma en verlieservaring. Het behandelaanbod bestaat uit systeemtherapie, partnerrelatie therapie, Narratieve Therapie, Cognitieve gedragstherapie, interpersoonlijke psychotherapie (IPT), trauma therapie, o.a. EMDR, Imaginaire Exposure en Exposure in vivo. Voor kinderen en jeugd biedt Sagesse Zorg Speltherapie, gerichte ADHD- therapie, ouderbegeleiding en groepstherapie, met o.a. Tree of life. Dit is een op narratieve therapie gebaseerde methode om kinderen die een vluchtverleden hebben en blootgesteld zijn aan trauma's of verlies van dierbaren te ondersteunen. Behandeling kan in het klassiek Arabisch.

- Capelle a/d IJssel, Sagesse Zorg werkt outreachend in regio Zuid-Holland
- Kinderen, jongeren en gezinnen *(geen individuele volwassenen)*
- Arabisch, Farsi, Dari, Turks, Engels
- www.sagessezorg.nl
- T 06 - 30 83 95 22 en T 06 - 83 97 82 83
- info@sagessezorg.nl
  Voor aanmelding voor zorg kunt u mailen naar aanmeldingen@sagessezorg.nl

Regio Den Haag

Synthese Zorg

Behandelcentrum voor interculturele psychiatrie. Synthese Zorg biedt volwassenen vanaf 18 jaar vanuit diverse socioculturele achtergronden behandeling en begeleiding aan, zodat cliënten geestelijk en lichamelijk weer in balans komen. De hulpverleners zelf hebben diverse culturele achtergronden en zijn goed opgeleide en ervaren professionals. Synthese Zog heeft drie vestigingen in Den Haag. Behandeling is mogelijk in de volgende talen:

- Den Haag
- Volwassenen
- Antilliaans, Arabisch, Turks, Marokkaans, Farsi (Iraans), Dari (Afghaans), Hindi, Hindoestaans, Russisch, Urdu, Spaans, Portugees, Italiaans, Engels
- synthesezorg.nl
- T 085 - 303 63 87

Transculturele Psychologiepraktijk Inzicht

Transculturele Psychologiepraktijk Inzicht biedt hulp aan mensen met psychische klachten. De zorg is laagdrempelig, in het bijzonder voor allochtone Nederlanders, mede dankzij de expertise en sensitieve kijk op taal- en cultuuraspecten. Transculturele Psychologiepraktijk Inzicht biedt hulp aan volwassenen (18 jaar en ouder) en ouderen met psychische stoornissen.

- Den Haag
- Volwassenen
- Onbekend
- www.tp-inzicht.nl
- T 070 - 201 41 15
- info@tp-inzicht.nl

GGZ Reflection

Cliënten vanaf 18 jaar kunnen bij GGZ-Reflection terecht voor hulp bij psychische problemen die de gezondheid belemmeren. GGZ-Reflection Haaglanden is een kleinschalige instelling.

Het specialisme van GGZ-Reflection ligt voornamelijk in kwalitatieve en cultuur-sensitieve zorg. Dit betekent dat er rekening wordt gehouden met de culturele achtergrond van cliënten.

Mede doordat het team bestaat uit hulpverleners met verschillende nationaliteiten kunnen medewerkers zich extra verdiepen in klachten die te maken hebben met de cultuur van een cliënt.

- Den Haag
- Volwassenen
- Nederlands, Engels, Farsi, Dari, Turks en Roemeens
- www.ggz-reflection.nl
- T 070 - 262 9 311
- info@ggz-reflection.nl

Tamaro Zorg

Tamaro heeft veel ervaring in het behandelen van volwassenen en ouderen met een psychiatrische aandoening. Cliënten kunnen bij Tamaro onder andere terecht voor behandeling van psychotische stoornissen, stemmingsstoornissen, angststoornissen en trauma gerelateerde stoornissen. Tamaro is gespeciali-seerd in interculturele zorgverlening. Behandelaren bij Tamaro behandelen cultuur-sensitief, spreken dezelfde taal en hebben vaak dezelfde culturele achtergrond.

- Den Haag
- Volwassenen
- Onbekend
- www.tamarozorg.nl
- T 088 - 182 62 00
- info@tamarozorgverlening.nl

iNARA Praktijk

iNARA praktijk is een praktijk voor psychologische hulpverlening, relatietherapie en personal coaching. iNARA is er ook voor levens-, ethische- en zingevingsvragen, en therapeutische geestelijke begeleiding. Er wordt gewerkt volgens een holistische en eclectische levensvisie met als uitgangspunt dat ieder mens uniek is.

Daarnaast werkt iNARA vanuit een islamitische mens- en levensvisie en identiteit. iNARA biedt geestelijke verzorging, relatietherapie, psychosociale therapie en coaching. Dhr. Fouad Adahchour is geestelijk verzorger, psycholoog, relatietherapeut en coach. Hij spreekt Nederlands, Riffijns, Marokkaans-Arabisch en Klassiek-Arabisch.

- Den Haag
- Volwassenen
- Klassiek-Arabisch, Marokkaans-Arabisch, Riffijns
- www.inarapraktijk.nl
- T 06 - 43 59 10 92
- info@inarapraktijk.nl

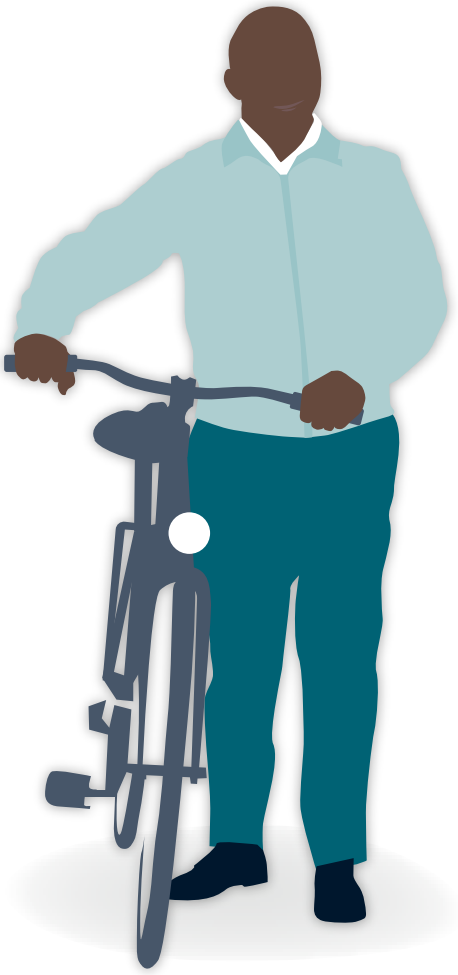

Zuid-Nederland

GGZ in Balans

GGZ in Balans is een kleine zorgaanbieder, actief in Rotterdam, Eindhoven en Breda. GGZ in Balans behandelt en begeleidt volwassenen vanaf 18 jaar met verschillende sociale en culturele achtergronden. GGZ in Balans is gespecialiseerd in psychologische hulp voor mensen met een migratie-achtergrond.

- Rotterdam, Eindhoven en Breda
- Volwassenen
- Turks, Arabisch, Berbers, Frans en Spaans
- www.ggzinbalans.nl
- T 076 - 515 05 45
- info@ggzinbalans.nl

Osperon, instelling voor interculturele psychiatrische en psychosociale hulpverlening

Osperon is gespecialiseerd is in traumabehandeling en interculturele hulpverlening en richt zich met name op mensen met een niet-westerse afkomst die last hebben van psychische problemen. Deze problemen kunnen zijn ontstaan door ingrijpende ervaringen in het land van herkomst, maar ook door stressvolle gebeurtenissen in Nederland. Veel mensen voelen zich door hun andere culturele achtergrond niet goed begrepen door Nederlandse hulpverleners. De behandelaars van Osperon zijn zich hiervan bewust en zijn getraind om op professionele wijze met cultuurverschillen om te gaan.

Osperon biedt onderzoek, behandeling, expertise en consultatie bij psychische en/of psychiatrische problemen. Daarbij wordt zo veel mogelijk aansluiting gezocht bij de cultuur en persoonlijke levenssituatie van cliënten.

- Den Bosch
- Volwassenen
- Nederlands, Arabisch, Engels, Frans, Turks, Marokkaans, Farsi, Koerdisch en Portugees. Waar nodig wordt de hulp ingeschakeld van een professionele tolk.
- osperon.nl
- T 073 - 851 57 03

GGZ Licht In Zicht

Licht in Zicht levert cultuursensitieve GGZ en WMO. Het team bestaat uit medewerkers met verschillende etnische achtergronden waardoor ze de taal, leefsituatie, culturele normen en waarden van cliënten goed kennen. Naast de Nederlandse taal bieden zij ook behandeling in het Turks, Arabisch, Berbers, Frans, Pools en Engels.

Door de kleinschaligheid zijn zij in staat om de cliënt centraal te stellen, korte communicatielijnen aan te houden en flexibel in te spelen op diverse hulpvragen.

- Breda, Rotterdam en Eindhoven
- Volwassenen
- Turks, Arabisch, Berbers, Frans, Engels en Pools
- ggzlichtinzicht.nl
- T 076 - 515 05 45
- info@ggzlichtinzicht.nl

Hemisfeer

De Hemisfeer is een niet-regio gebonden praktijk voor Specialistische GGz in 's-Hertogenbosch. Zij onderzoeken en behandelen cliënten met diverse psychische klachten en achtergronden.

In het bijzonder is de Hemisfeer gespecialiseerd in behandeling van posttraumatische stress stoornis (PTSS) en van psychische problemen bij cliënten uit verschillende culturen. Zij bieden hulp aan specifieke doelgroepen, zoals migranten, Nederlandse veteranen, burgers of veteranen afkomstig uit oorlogsgebieden in het buitenland, asielzoekers en vluchtelingen, NGO-medewerkers, studenten uit het buitenland en expats.

- Den Bosch
- Volwassenen
- Engels, Kroatisch/Servisch, Frans en Italiaans
- www.hemisfeer.nl
- T 06 - 51 96 95 17
- info@hemisfeer.nl

GGZ Multicare

GGZ Multicare is een interculturele GGZ instelling in Rijen, nabij Breda. Zij bieden zowel basis als specialistische GGZ aan zonder wachttijden. Het multidisciplinaire team bestaat uit psychiaters, artsen, psychotherapeuten en psychologen.

Het behandelteam bestaat uit therapeuten met verschillende etnische achtergronden. Zo beheersen en kennen de therapeuten de taal, leefsituatie en culturele normen en waarden van cliënten.

GGZ Multicare biedt behandelingen in de volgende talen: Nederlands, Turks, Arabisch, Berbers, Spaans, Frans, Portugees, Azerbeidzjaans, Farsi, Russisch en Engels.

- Rijen (nabij Breda)
- volwassenen
- Turks, Arabisch, Berbers, Spaans, Frans, Portugees, Azerbeidzjaans, Farsi, Russisch en Engels
- www.ggzmulticare.nl
- T 085 - 876 95 36
- info@ggzmulticare.nl

GGzE Idiomes

GGzE Idiomes biedt psychische hulp die is afgestemd op verschillende culturele achtergronden. Als iemand hulp nodig heeft, is het belangrijk dat de hulpverlener rekening houdt met de culturele achtergrond. GGzE verdiept zich in de culturele achtergrond en stemt de werkwijze af op individuele wensen.

Mensen kunt bij GGzE Idiomes terecht met psychische en psychiatrische klachten waarbij een transculturele aanpak van de problematiek geïndiceerd of gewenst is. De cliëntenpopulatie bestaat uit migranten, vluchtelingen, Nederlanders van voormalige koloniën, expats en buitenlandse studenten. GGzE Idiomes heeft aandacht voor cultuursensitiviteit en heeft als visie cultuur als veerkracht van het individu. Als de Nederlandse taal lastig is, dan zoekt GGzE Idiomes samen met de cliënt naar een alternatief.

- Eindhoven
- Volwassenen
- Inzet tolken
- www.sites.ggze.nl
- T 040 - 297 33 00
- info@idiomes.nl

Praktijk van dr. Alsality

In Zuid-Limburg zit een vrijgevestigde Arabisch sprekende psychiater, dr. Jalal Alsality.

- Vaals en Maastricht
- Volwassenen
- Arabisch, Duits, Engels, Frans
- www.praxis-aachen-vaals.de
- T 043 - 855 44 31 / T 06 -17 51 25 99
- info@praxis-aachen-vaals.de / jalsality.uop@gmail.com

Oost-Nederland

Regio Arnhem/Nijmegen

Dimence Groep

De verschillende stichtingen binnen de Dimence Groep bieden in brede zin ondersteuning op het gebied van interculturele zorg: Kinder, Jeugd, Volwassenen GGZ, maatschappelijk werk in asielzoekerscentra en in gemeenten, activiteiten op het gebied van Welzijn en Vluchtelingenwerk.

Daarnaast worden naast diverse trainingen aangeboden voor zowel statushouders in de gemeenten, als asielzoekers in de opvang. Tevens kan de Dimence Groep op inhoud meedenken met gemeenten en ketenpartners op basis van de ervaring en expertise met de doelgroep. De Dimence Groep bestaat uit Jeugd ggz, Mindfit, Dimence, WijZ Welzijn, De Kern maatschappelijk werk, Transfore en Impulz.

- Groot deel van Overijssel en Gelderland
- Alle leeftijden *(kinderen en volwassenen)*
- Alle talen, tolken worden ingezet wanneer nodig
- www.dimencegroep.nl en www.impluz.nl
- T 0570 - 60 41 58
- info@jeugdggz.com

Joy GGZ

Joy GGz biedt laagdrempelige ambulante geestelijke gezondheidzorg (GGZ) aan volwassenen vanaf 18 jaar, in het bijzonder voor mensen die behoefte hebben aan transculturele psychiatrische hulp. Dit betekent dat specifieke interculturele psychiatrische kennis en vaardigheden geïntegreerd zijn in de werkrelatie, diagnostiek en behandeling. Behandeling is in meerdere talen mogelijk.

- Arnhem en Hengelo
- Volwassenen
- Meerdere talen mogelijk
- joyggz.nl
- T 026 - 844 95 82
- info@joyggz.nl

Youz Arnhem

Youz Arnhem helpt kinderen, jongeren en jongvolwassenen vanaf 6 tot 23 jaar met psychische problemen waardoor zij bedreigd worden in hun verdere ontwikkeling. Youz Arnhem is gespecialiseerd in interculturele psychiatrie. Zij bieden cultuur sensitieve zorg vanuit een systemisch perspectief.

Indien mogelijk worden cliënten behandeld door iemand vanuit dezelfde culturele achtergrond en taal. Lukt dat niet dan zet Youz Arnhem de tolkentelefoon in als dat nodig is. Op dit moment zijn er een Turkssprekende en Berbersprekende psycholoog in dienst, dit wordt mogelijk uitgebreid.

- Arnhem
- 6 tot 23 jaar *(kinderen en jongeren)*
- Berbers, Engels, Turks en inzet tolk indien nodig
- www.youz.nl
- T 088 - 358 18 10
- arnhem@youz.nl

Landelijk

Family Supporters

FamilySupporters biedt advies, praktische hulp, diagnostiek en behandeling. Ze zijn actief in GGZ, jeugdhulp, Wmo en langdurige zorg, op verwijzing van arts of gemeente maar ook particulier. FamilySupporters is er voor alle leeftijden, van 0 tot 100+ jaar.

FamilySupporters is een professionele landelijke zorginstelling met lokale werk-eenheden en is actief in diverse regio's in Nederland. Zij werken cultuursensitief en hebben meertalige medewerkers in dienst. Het verschilt per regio welke talen en welke hulp (GGZ/maatschappelijke ondersteuning/jeugdhulp) beschikbaar zijn.

- Amstel-Meerlanden, Amsterdam, Amsterdam-Noord/Zaanstreek-Waterland, Drechtsteden, Flevoland, Gooi- en Vechtstreek en Eemland, Haaglanden, Kennemerland, Maas en Waal, Midden-Gelderland, Noordkop
- Alle leeftijden
- Diverse talen, verschilt per locatie
- www.familysupporters.nl
- T 085 - 025 00 99
- info@familysupporters.nl

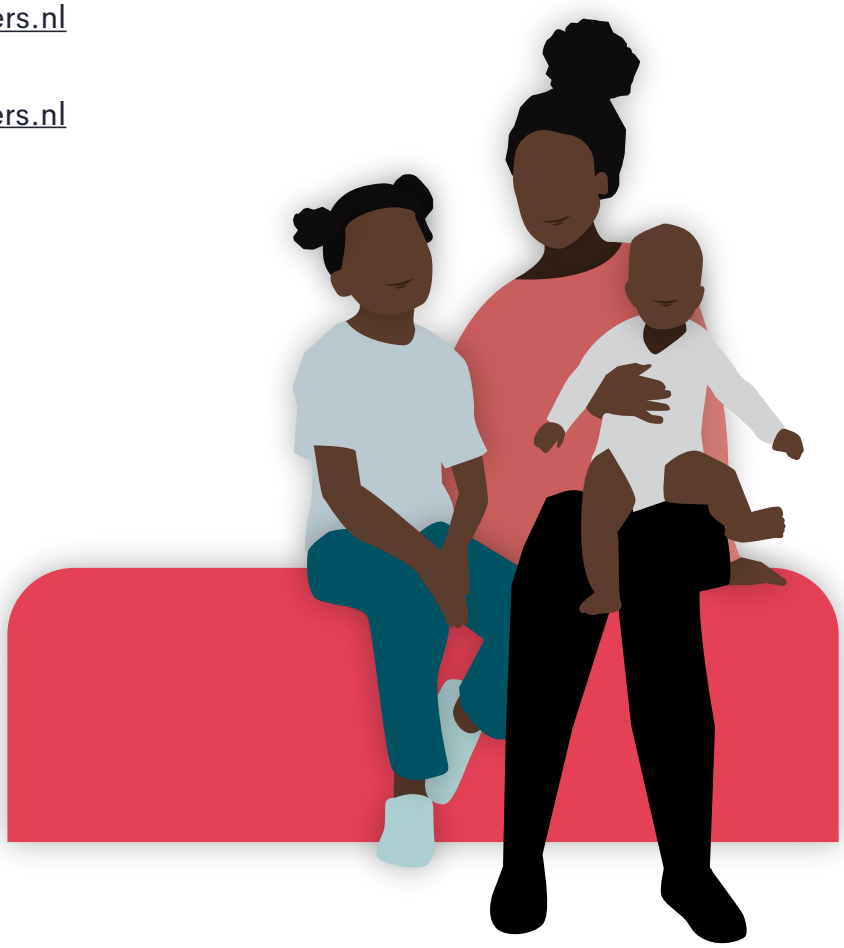

Sensa Zorg

Sensa Zorg is een organisatie met 150 zorgprofessionals, uit meer dan 30 verschillende culturen met 23 verschillende talen. Sensa Zorg biedt cultuursensitieve GGZ-behandeling en ambulante ondersteuning aan volwassenen, verzorging en verpleging, kraamzorg, Jeugd-GGZ en specialistische jeugdzorg in achterstandswijken. Sensa Zorg staat voor klantgerichte zorg die past bij de culturele achtergrond van de cliënt en biedt zorg aan cliënten van iedere afkomst, geloof of geaardheid. Per 1 januari 2021 heeft Sensa Zorg een overeenkomst voor jeugdhulp in het werkgebied Breda en omgeving. Dit betreft de volgende gemeentes: Breda, Altena, Drimmelen, Geertruidenberg en Oosterhout. Sensa Zorg biedt hier jeugdhulp, basis- en specialistische Jeugd GGZ, ambulante (gezins)begeleiding en begeleiding in 'Jouw Ingebrachte Mentor (JIM)'.

- Ambulante ondersteuning volwassenen en/of jeugdhulp in:
  Amsterdam en omgeving, Breda en omgeving, West-Friesland en omgeving, IJmond gebied, Zuid Kennemerland, Zaanstreek en Waterland, Haarlemmermeer, Haaglanden, Almere en Lelystad
- Alle leeftijden
- Diverse talen, verschilt per locatie
- www.sensazorg.nl
- T 085 - 273 32 63
- info@sensazorg.nl

Nieuwlander

Nieuwlander is een collectief van ervaringsdeskundige trainers. Zij trainen dienstverleners en nieuwkomers. Het unieke is dat de trainers meertalig zijn en zelf een vluchtelingachtergrond hebben. Daarnaast zijn de trainers goed opgeleid en hebben ruime ervaring op het gebied van beleid en organisatie. Nieuwlander is gespecialiseerd in statushouders en vluchtelingen. Zij bieden diverse diensten aan: workshops aan Nederlandse professionals over bepaalde herkomstlanden, of over specifieke thema's zoals religie, (psychische) gezondheid, community building.

Zij geven trainingen aan nieuwkomers. Zo is de training ToekomstVisie speciaal gericht op activatie van dromen en doelen. Hierbij maken nieuwkomers een realistisch stappenplan en rolmodellen inspireren deelnemers door het delen van hun eigen reis. De opvolging van het ToekomstVisie wordt geborgd door vrijwillige coaches in te zetten en professionele dienstverleners te betrekken. Er zijn ook thema gerichte trainingen aan nieuwkomers mogelijk over gezondheid, weerbaarheid en regelgeving.

Nieuwlander biedt via WMO individuele of gezinsbegeleiding, waarbij ondersteuning is op diverse leefgebieden. Ze helpen mensen op het gebied van financiële administratie, sociaal netwerkversterking, toekomstplanning en dagindeling. Daarnaast kunnen ze bemiddelen en adviseren bij complexe casuïstiek.

- Landelijk
- Volwassenen en gezinnen
- Arabisch, Engels, Tigrinya
- www.nieuwlander.nl
- T 06 - 41 05 02 55
- info@nieuwlander.nl

Cultuur in Harmonie

Cultuur in Harmonie is een jonge en dynamische organisatie die zich bezighoudt met integratievraagstukken in de breedste zin van het woord. Ons streven is om de kloof tussen verschillende culturen te verkleinen en daarmee bij te dragen aan een harmonieuze samenleving. Ons team bestaat uit verschillende specialisten met een migratieachtergrond, hoofdzakelijk afkomstig uit het Eritrea, Ethiopië (Oost-Afrika) en het Midden-Oosten.

Voor statushouders/migranten hebben wij trainingen in ons aanbod die bijdragen aan een succesvolle integratie. Het gaat om algemene trainingen of workshops over verschillende onderwerpen zoals cultuurverschillen, opvoeding, financiële zelfredzaamheid, mentale weerbaarheid.

- Landelijk
- Volwassenen en gezinnen
- Amhaars, Arabisch, Soedanees, Tigrinya (voornemens om uit te breiden met Farsi, Dari, Somalisch en Kurdisch)
- www.cultuurinharmonie.nl
- T 06 - 41 15 08 56
- info@c-inharmonie.nl

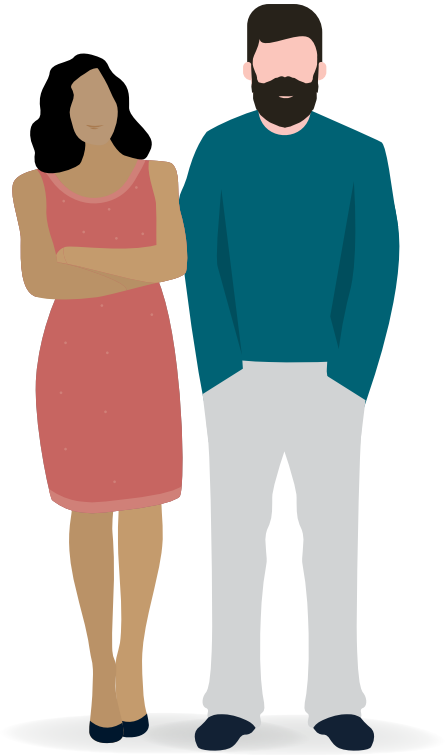

Stichting Lemat

Stichting Lemat begeleidt sinds 2015 Eritrese statushouders in het inburgeringsproces. Deze begeleiding wordt gerealiseerd door mensen met dezelfde achtergrond die als geen ander begrijpen waar deze doelgroep vandaan komt. Dit is een unieke vorm van begeleiding waarbij Nederlandse Eritreeërs, die al lange tijd in Nederland wonen, als bruggen worden ingezet.

Hiermee wil Stichting Lemat de kloof tussen de Eritrese en Nederlandse cultuur verkleinen en het inburgeringsproces bevorderen. Wij streven naar het opbloeien van Eritrese statushouders in de Nederlandse samenleving. Zo kunnen ze goed meekomen en als volwaardige Nederlanders leven. Bovendien willen we dat zij hun kracht en potentie optimaal kunnen benutten.

Stichting Lemat biedt empowerment trainingen aan Eritrese statushouders.
In Assen, Amsterdam en Rotterdam biedt Lemat extra taallessen aan.

- Landelijk, o.a. Assen, Amsterdam, Rotterdam
- Volwassenen en gezinnen
- Tigrinya
- wwww.stichtinglemat.com
- T 06 - 83 39 18 82
- info@stichtinglemat.com

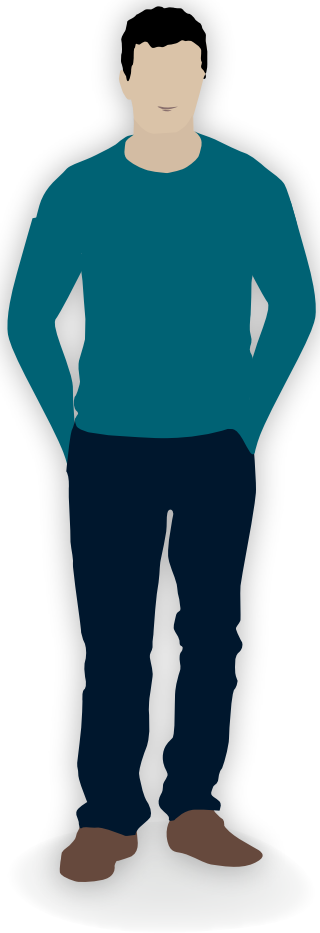

Halyot

Halyot is een professionele zorgaanbieder die zich op vraaggestuurde wijze in het bijzonder inzet voor Eritrese nieuw- en oudkomers binnen het sociaal domein. Vanuit o.a. de WMO levert Halyot een bijdrage aan het verbeteren van de positie van deze doelgroep in de maatschappij. Halyot hanteert een transculturele werkwijze bij de begeleiding van Eritrese nieuw- en oudkomers. Begrip voor de Eritrese culturele achtergrond en de Nederlandse maatschappij waarbinnen zij een volwaardige plek verdienen is van essentieel belang. De medewerkers van Halyot hebben grondige kennis van beide culturen, zijn ervaringsdeskundigen en ze spreken de taal van de doelgroep.

Halyot verzorgt groepstrainingen voor Eritrese nieuw- en oudkomers die de zelfredzaamheid, integratie en participatie bevorderen. Trainingen over de volgende onderwerpen: financiële zelfredzaamheid/ budgetbeheer, de Eritrese cultuur versus de Nederlandse, het Nederlandse onderwijssysteem. Ook verzorgt Halyot gastlessen, voorlichtingsactiviteiten en presentaties voor professionals die met Eritrese nieuw- en oudkomers werken.

- Provincies Utrecht en Flevoland en regio Amsterdam
- Alle leeftijden (kinderen en volwassenen)
- Tigrinya
- www.halyot.nl
- 06 - 15 48 55 48
- info@halyot.nl

Regio Midden-Nederland

Regio Amersfoort

Kommak

Kommak is een zorginstelling met een breed aanbod van hulpverlening voor zowel jongere, als volwassen migranten en vluchtelingen. Het zorgaanbod bestaat uit individuele en groepsbegeleiding, dagactiviteiten, woongroepen en jeugdzorg. Kommak kenmerkt zich door een laagdrempelige en outreachende werkwijze waarbij cultuur sensitieve zorg voorop staat. Kommak is gespecialiseerd in de specifieke hulpvragen van migranten en vluchtelingen. Begeleiding kan in meerdere talen (waaronder Arabisch).

- Amersfoort, Zwolle
- Jongeren en volwassenen
- Meerdere talen, verschilt per locatie
- www.kommak.nl
- T 033 - 455 10 40
- info@kommak.nl

Diversiteit in Hulp

Diversiteit in Hulp helpt migranten hun plek te vinden in de Nederlandse samenleving door hen zelfredzaam te maken. Diversiteit in Hulp biedt begeleiding en ondersteuning op verschillende leefgebieden aan mensen met diverse culturele achtergronden. Door middel van individuele begeleiding wordt de zelfredzaamheid van de cliënten verbeterd. Hiermee helpt Diversiteit in Hulp hen om beter te kunnen functioneren in de Nederlandse samenleving.

- Amersfoort, Baarn, Soest, Leusden, Bunschoten, Woudenberg, Gooi- en Vechtstreek en Eemland
- Volwassenen
- Arabisch, Koerdisch (Irakees), Arabisch Syrisch, Dari/Pasjtoe (Afghanistan), Farsi/Perzisch (Iraans), Armeens, Amhaars (Ethiopië), Berbers/Arabisch (Marokko), Chinees, Engels, Egyptisch, Frans, Pools, Portugees, Russisch, Spaans, Tigrinya (Eritrea) en Turks
- www.diversiteitinhulp.nl
- T 06 - 44 20 72 62
- info@diversiteitinhulp.nl

Ede

Stichting Sabiel

Sabiel is een multiculturele stichting in Ede. Sabiel betekent bruggenbouwer: als maatschappelijk werkers en hulpverleners vervullen zij een brugfunctie tussen de jeugd en gezinnen in Ede en omgeving.

Sabiel zet zich in voor een divers programma aan zorg- en hulpverleningsaanbod en organiseert multiculturele activiteiten en projecten. Sabiel werkt samen met verschillende hulpverleningsinstanties om de juiste hulpverlening aan te bieden aan de cliënten. Sabiel werkt veel met Marokkaanse gezinnen, maar ook met statushouders. Arabisch sprekend.

- Ede
- Alle leeftijden
- Arabisch, Berbers
- sabiel.org
- T 06 - 58 81 42 61
- info@sabiel.org

Harmonie in hulp

Harmonie in hulp is gespecialiseerd in ambulante begeleiding binnen de Interculturele Geestelijke Gezondheidszorg (IGGZ). Harmonie in hulp wil de kwaliteit, effectiviteit en toegankelijkheid van de (geestelijke) gezondheidszorg bevorderen, met als doel het verbeteren van fysieke, geestelijke en sociale welbevinding van cliënten. Hierbij richt Harmonie in hulp zich op de diversiteit in de Nederlandse samenleving. Vanuit deze specialiteit en deskundigheid wordt hulp en ondersteuning geboden aan mensen met andere culturele achtergronden, zoals vluchtelingen en immigranten.

Harmonie in hulp wil mensen vanuit een wij-cultuur zo goed mogelijk helpen op eigen kracht in de Nederlandse ik-cultuur te laten functioneren. Botsing tussen de wij-cultuur en ik-cultuur dient te worden voorkomen. Harmonie in hulp werkt uit de kracht die diversiteit biedt voor relaties, opvoeding en communicatie tussen mensen. Harmonie in hulp helpt gezinnen uit de wij-cultuur om in een multiculturele samenleving volwaardig te functioneren en te participeren. Ouders worden geholpen om een juiste rol in te nemen binnen het gezin. Harmonie in hulp verbetert de communicatie tussen kinderen, ouders en andere gezinsleden. Harmonie in hulp geeft ouders weer de leiding terug binnen hun gezin. Kinderen uit de wij-cultuur worden geholpen om niet belemmerd te worden in hun ontwikkelingsproces door hun eigen culturele achtergrond en omgeving.

- Ede
- Alle leeftijden
- Turks, Farsi, Dari, Somalisch, Arabisch (+ Syrisch en Irakees), Engels
- www.harmonieinhulp.nl
- T 0318 - 75 69 18 en T 06 - 10 94 26 77
- info@harmonieinhulp.nl

Almere

Inspiratie Inc

Inspiratie Inc ontwikkelt nieuwe vormen voor sociaal ondernemerschap, waarin de diversiteit centraal staat van mensen met verschillende talen, culturen, leeftijden en geloven. Inspiratie Inc biedt individuele hulp en ondersteuning, door op creatieve wijze problemen op te lossen, om zo de mogelijkheden voor iedereen te laten toenemen. Het gaat om inspireren en activeren, en gezamenlijk plekken creëren, die als een nieuw thuis voelen. Wanneer iedereen zijn en haar eigen talenten en krachten volledig kan benutten, is geen enkele uitdaging te groot.

In samenwerking met de Gemeente Almere biedt Inspiratie Inc een integraal aanbod van dagbesteding, training en beschut werk aan. Deelnemers met en zonder beschikking kunnen op verschillende locaties in Almere zeven dagen per week terecht.

Met name het BuurT-Thuis Akwaaba naast het asielzoekerscentrum biedt vele mogelijkheden voor ouders en kinderen. In BuurT-Thuis Karibu worden dagbestedings-activiteiten voor volwassenen aangeboden.

Het Kind & Family Centre Akwaaba biedt:

- Ambulante na schoolse begeleiding 5-15 jaar
- Transculturele ambulante na schoolse behandeling 5-15 jaar
- Transculturele Individuele begeleiding van ouders en kinderen
- Transculturele I P T (Intensieve Pedagogische thuiszorg) (specialistisch en non- specialistisch)

Inspiratie Inc biedt ook transculturele opvoedondersteuning, gezinscoaching, gezinsbehandeling en ouder bemiddeling.

Almere
Alle leeftijden
Meerdere talen
www.inspiratie-inc.nl
T 06 - 39 58 45 16
info@inspiratie-inc.nl

Regio Utrecht

TalenTonen

TalenTonen biedt maatwerkbegeleiding aan in eigen taal en cultuur vanuit het geloof dat iedereen, met de juiste begeleiding, in staat is zelf actief mee te doen in de Nederlandse samenleving.

TalenTonen is gespecialiseerd in het bieden van ondersteuning aan volwassenen, jongeren en gezinnen met verschillende culturele achtergronden. TalenTonen biedt ambulante begeleiding (WMO en jeugdhulp) in eigen taal. De volgende talen zijn beschikbaar: Arabisch, Berbers, Dari, Farsi, Koerdisch, Mandarijn, Pools, Somalisch, Tigrinya en Turks.

- Utrecht en Hilversum
- Alle leeftijden (kinderen en volwassenen)
- Arabisch, Berbers, Dari, Farsi, Koerdisch, Mandarijn, Pools, Somalisch, Tigrinya en Turks
- talentonen.nl
- T 030 – 877 75 57 (Utrecht) / T 035 – 533 71 06 (Hilversum)
- bureauzaken@talentonen.nl

West-Nederland

MOB

MOB is een cultuurbewuste aanbieder op het gebied van zorg en ondersteuning. Zelfstandig kunnen leven zoals de cliënt gewend is. MOB ondersteunt cliënten zo dat zij (nog steeds) deel kunnen uitmaken van de maatschappij.

De kracht van MOB komt voort uit de diversiteit van de cliënten en de medewerkers. MOB heeft verschillende teams die gespecialiseerd zijn in de Turkse, Marokkaanse, Chinese, Hindoestaans- Surinaamse en Kaapverdiaanse cultuur. Ook zijn er spreekuren die geheel in deze talen worden gehouden.

MOB geeft zorg en ondersteuning, op sommige locaties ook in meerdere talen. MOB heeft drie locaties: in Amsterdam, Rotterdam en Drechtsteden. Het aanbod verschilt per regio.

- Amsterdam, Rotterdam, Drechtsteden
- Volwassenen
- Meerdere talen, verschilt per locatie
- mob.nu
- T 010 - 476 08 18
- info@mob.nu

Regio Amsterdam

Unite Multizorg

Nederland kent duizenden kwetsbare jonge mensen die niet binnen de reguliere geestelijke gezondheidszorg worden opgevangen. De zorg en ondersteuning is vaak niet voldoende passend en/of de cliënt gaat niet goed om met het aanbod. Deze cliënten vallen tussen wal en schip, wat vaak tot verergering van de problematiek kan leiden. Unite Multizorg vindt dat deze jonge mensen ertoe doen en de hulp en aandacht verdienen die ze nodig hebben. Unite Multizorg richt zich op (jong)volwassenen vanaf 17 jaar met een licht verstandelijke beperking en eventueel ook psychiatrische problemen. De deskundigen bieden specialistische zorg in combinatie met of zonder woonbegeleiding aan. Ook begeleidt en ondersteunt Unite Multizorg deze jongeren bij dagbesteding, werk en scholing.

- Amsterdam
- Jongeren en volwassenen
- Onbekend
- unitemultizorg.nl
- T 020 - 233 81 36
- info@unitemultizorg.nl

Unal Zorg

Unal zorg begeleidt en behandelt kwetsbare kinderen en volwassenen met complexe hulpvragen. Unal Zorg brengt de zorgvraag in kaart en gaat daarna zo snel mogelijk aan de slag. De zorg en behandelingen zijn gericht op het vergroten van de zelfredzaamheid van cliënten en hun gezin of verzorgers. Unal Zorg biedt ondersteuning thuis of dicht bij huis. Unal Zorg heeft een multicultureel team. De begeleiding kan ook in het Turks of Arabisch.

- Amsterdam en Zaandam. Regio Amsterdam-Amstelland & Zaanstreek-Waterland, Regio Zuid-Kennemerland & Haarlemmermeer
- Alle leeftijden
- Arabisch, Turks
- www.unalzorg.nl
- T 020 - 447 05 18
- info@unalzorg.nl

Ilaria

Ilaria is een maatschappelijke organisatie die begeleiding en huishoudelijke ondersteuning verleent, aan de hand van de hulpvragen van cliënten. Maatschappelijke dienstverlening met aandacht voor (culturele) diversiteit en empowerment. Ilaria zet jongeren, volwassenen en gezinnen met complexe en meervoudige hulpvragen in hun kracht. Ze werken met een cultuursensitieve aanpak.

Er wordt begeleiding geboden in de vorm van individuele begeleiding, gezins-begeleiding en begeleiding groep (dagbesteding) gericht op cliënten met psychische, psychiatrische, psychosociale, somatische, geriatrische problematiek en een (licht) verstandelijke beperking. Ilaria richt zich op jeugdigen, volwassenen en ouderen. Ilaria stelt het welzijn en empowerment van cliënten voorop, waarbij vraaggericht, doelgericht, oplossingsgericht en systeemgericht gewerkt wordt.

- Haarlem, Hoorn, Alkmaar, Bergen, Castricum, Heerhugowaard, Heiloo, Langedijk, Uitgeest, Haarlemmermeer, IJmond, Zuid-Kennemerland en West-Friesland
- Alle leeftijden (kinderen en volwassenen)
- Turks, Arabisch, Perzisch (Farsi), Tigrinya, Spaans, Engels, Hindoestaans en Surinaams
- ilariazorg.nl
- T 06 - 365 813 87 / T 06 - 813 621 43
- info@ilariazorg.nl

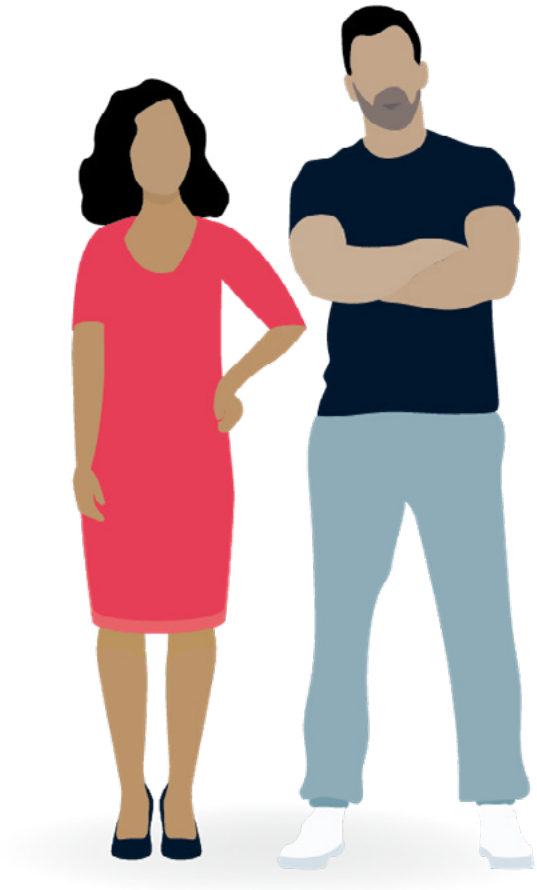

Therapie praktijk EigenKracht

EigenKracht is een eerstelijns organisatie gespecialiseerd in interculturele en systeemgerichte hulpverlening. EigenKracht richt zich op alle mensen in de samenleving en is gespecialiseerd in hulpverlening aan mensen met een niet-westerse afkomst die last ervaren van psychische en sociale problemen. Het aanbod bestaat uit persoonlijke begeleiding, gezinsbegeleiding, relatie- en gezinstherapie. De begeleiding kan ook in het Turks aangeboden worden. De website is tevens in het Turks beschikbaar.

- Amsterdam en Berghem *(Brabant)*
- Alle leeftijden
- Turks
- therapie-eigenkracht.nl
- T 06 - 40 59 09 07
- info@therapie-eigenkracht.nl

Selam Zorg

De expertise van Selam Zorg ligt in het begeleiden van nieuwkomers, in het bijzonder afkomstig uit Eritrea, Ethiopië en Somalië. Door de kennis van niet-Westerse culturen en talen heeft Selam Zorg een voorsprong op andere hulpaanbieders. Selam Zorg biedt ondersteuning en begeleiding op de leefgebieden die voor de cliënten belangrijk zijn. Selam Zorg helpt cliënten om hun leven weer op orde te krijgen en actief deel te nemen aan de maatschappij. Selam Zorg kan cliënten begeleiden in de eigen taal als zij uit Eritrea, Ethiopië of Somalië komen.

- Hoofddorp
- Alle leeftijden
- Diverse talen die voorkomen in Eritrea, Ethiopië en Somalië
- selamzorg.nl
- info@selamzorg.nl

Regio Rotterdam

Derwish Zorg

Derwish Zorg is er voor iedereen die een lichamelijke en/of een geestelijke beperking heeft en die in aanmerking komt voor een indicatie vanuit de Jeugdwet, Wet Maatschappelijke Ondersteuning (WMO), Zorgverzekeringswet (ZVW) of de Wet Langdurige Zorg (WLZ). Derwish Zorg richt op de persoonlijke behoeften en wensen van de client en staat open voor iemands afkomst, religie en levensvisie.

Derwish Zorg BV biedt ambulante begeleiding aan kinderen en volwassenen die niet of verminderd zelfredzaam zijn. Ook bieden zij opvoedkundige gezinsbegeleiding. Daarnaast biedt Derwish Zorg logeerdagen en groepsactiviteiten aan. Derwish Zorg is professioneel, vakbekwaam en cultuursensitief.

- Dordrecht en omgeving
- Alle leeftijden (kinderen, volwassenen, ouderen)
- Turks, Arabisch
- derwishzorgt.nl
- T 078 - 647 45 32
- info@derwishzorgt.nl

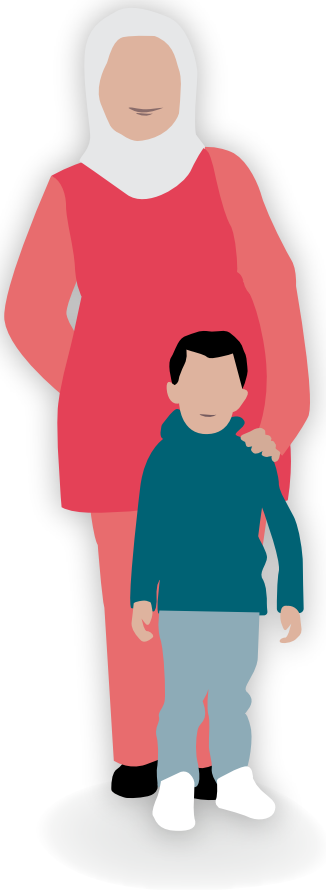

Care-4 All

Care-4 All biedt (specialistische) individuele begeleiding, gezinsbegeleiding en begeleiding/coaching op school. Care-4 All is actief binnen de GGZ, jeugdhulp, Wmo en Wet langdurige zorg. Zij zijn er voor mensen van alle leeftijden, van 0 tot 100+ jaar.

De impact van een migratieverleden, taalbarrière en andere (al dan niet religieuze) culturele gewoonten vragen om een cultuursensitieve benadering. Het gespecialiseerde team van Care-4 All heeft professionals met verschillende culturele achtergronden, geloofsovertuigingen en spreken de taal, waardoor aansluiting makkelijker te vinden is. Ook werkt Care-4 All met een beëdigd tolk die vele talen machtig is en ingezet kan worden waar nodig. Care-4 All heeft geen wachtlijsten en kan casuïstiek per direct oppakken.

- Midden- en Zuid-Holland (locatie in Dordrecht)
- Alle leeftijden (kinderen, volwassenen, ouderen)
- Turks, Arabisch, Marokkaans, Berbers, Tarifit, Tamazigt, Algerijns, Bosnisch, Papiaments (Antilliaans), Spaans, Congolees, Engels, Tigrinya (Eritrea), Syrisch.
- www.care-4all.com
- T 06 - 51 89 65 85
- info@care-4all.com

Dunya Zorg en Welzijn

Dunya Zorg en Welzijn richt zich als cultuurbewuste thuiszorgorganisatie op klanten van alle culturele achtergronden en houdt rekening met de normen, taal en belevingswereld van de klanten.

Dunya Zorg en Welzijn biedt verschillende diensten aan zoals huishoudelijke ondersteuning, persoonlijke verzorging, verpleging en individuele begeleiding. Dat betekent dat Dunya Zorg en Welzijn in het bijzonder rekening houdt met de verschillende culturen, gebruiken en moedertalen van mensen.

- Rotterdam, Gouda, Breda
- Alle leeftijden
- Arabisch, Engels, Frans, Pools, Spaans, Turks
- www.dunyazorg.nl
- T 010 - 844 59 31
- info@dunyazorg.nl

Regio Den Haag

We Care4People

We Care4People is een thuiszorgorganisatie gevestigd in Den Haag, werkend in regio Zuid-Holland. Zij bieden individuele begeleiding, persoonlijke verzorging, verpleging, huishoudelijke hulp en dagbesteding.

We Care4People richt zich vooral op begeleiding van Syrische statushouders. Middels individuele begeleiding en groepsbegeleiding beoogt We Care4People cliënten zo mentaal gezond te houden. We Care4People kan zorg bieden aan mensen die de Nederlandse taal niet -of niet goed beheersen. Binnen de organisatie worden meerdere talen gesproken namelijk: Nederlands, Engels, Turks , Klassiek Arabisch, Syrisch-Arabisch.

- Den Haag, hele regio Zuid-Holland
- Volwassenen
- Engels, Klassiek Arabisch, Syrisch-Arabisch, Turks
- www.wecare4people.nl
- T 070 - 211 12 09 / T 06 - 13 26 16 16
- info@wecare4people.nl

Midden – Oost Nederland

YOIN

YOIN (onderdeel van jeugdzorgorganisatie Entrea Lindenhout) biedt specialistische intensieve ambulante gezinsbehandeling voor gezinnen en kinderen met een vluchtverhaal. De hulpverleners hebben kennis en ervaring met het werken met gezinnen met een migratieachtergrond.

YOIN biedt hulp aan vluchtelingengezinnen met kinderen en/of jongeren tussen de 0 en 23 jaar, waarbij er ontwrichting is als gevolg van de migratie en het tempo van integratie binnen het gezin tot gezagsproblemen leidt, waarbij de kinderen/ jongeren dreigen vast te lopen.

Hulp aan gezinnen die belast zijn met het vluchtelingschap en langdurig verblijf in asielzoekerscentra, procedures van gezinshereniging en lang van elkaar gescheiden zijn geweest.

YOIN besteedt expliciet aandacht aan het feit dat kinderen/jongeren vanwege de cultuurverschillen in twee werelden leven. De traumabehandeling geeft YOIN vorm voor individuele kinderen en jongeren, volgens project 'Veerkracht' en de inzet van een cultural mediator.

Tevens biedt YOIN opvang en begeleiding aan minderjarige alleenstaande vluchte-lingen, tussen de 16 en 18 jaar in opdracht van de voogdijorganisatie Nidos. Als de jongeren 18 jaar worden, en de zelfredzaamheid nog niet dusdanig is ontwikkeld dat zelfstandig wonen mogelijk is, biedt YOIN specialistische begeleiding via de WMO of andere afspraken met de gemeentes waar de jongeren gehuisvest zijn.

- Regio Gelderland (Apeldoorn, Arnhem, Doetinchem, Ede, Lingewaard, Nijmegen, Rheden en Wageningen)
- Gezinnen met kinderen/jongeren met vluchtverhaal, alleenstaande jongeren
- Arabisch, Engels, Farsi, Syrisch-Arabisch, Tigrinya
- www.yoin.nl en www.entrealindenhout.nl
- T 088 356 20 00 / T 088 356 30 00
- yoin@entralindenhout.nl en entreeteam@entrealindenhout.nl

Social Unity

Social Unity biedt ambulante, cultuursensitieve begeleiding op maat in Gelderland en Overijssel. De professionals verlenen hulp aan cliënten met verschillende achtergronden en uit verschillende gezinssamenstellingen. Ze bieden ondersteuning en begeleiding aan op verschillende gebieden aan jongeren, volwassenen en gezinnen. Zoals ondersteuning bij opvoeding, bij het aanbrengen van structuur in het dagelijks leven en ondersteuning bij financiële en andere praktische vragen. Medewerkers van Social Unity werken cultureel sensitief en spreken meerdere talen. Dit zorgt ervoor dat de hulpverlening aan mensen met een andere culturele achtergrond makkelijker wordt. Ze werken vooral meer cultuur- dan taalgericht. Ze werken daarbij intensief samen met de cliënt en diens netwerk om de zelfredzaamheid van de cliënt en de participatie in de samenleving te behouden én te bevorderen. Talen die zij spreken: Nederlands, Engels, Arabisch, Farsi, Turks, Bosnisch, Montenegrijns, Servisch, Germaci en Koerdisch.

- Ede, Deventer-Olst, Wijhe, Achterhoek, Twente en Veluwe, Zwolle (jeugd), Hattem, Epe, Heerde, Kampen, Nijkerk, Harderwijk, Barneveld en Amersfoort
- Jongeren, volwassenen en gezinnen
- Engels, Arabisch, Farsi, Turks, Bosnisch, Montenegrijns, Servisch, Germaci en Koerdisch
- www.socialunity.nl
- T 0570 - 585 000
- aanmelden@socialunity.nl

Budle Zorgt

Budle Zorgt is een kleinschalige zorgaanbieder in Zwolle en biedt maatschappelijke zorg en interculturele begeleiding. Vanuit de WMO en de Jeugdwet behandelen zij hulpvragen met betrekking tot gezinsbegeleiding en individuele begeleiding.
Budle richt zich op mensen met migratie achtergrond, vooral op mensen uit Oost Afrika, die niet in staat zijn om zelfstandig in hun primaire levensbehoeften te voorzien door problemen op verschillende levensgebieden. Budle biedt ondersteuning op o.a. activering, individuele begeleiding en gezinsbegeleiding.

Veel van hun cliënten zijn onbekend met het Nederlandse systeem van zorgaanbod en met de weg die leidt naar het verkrijgen van die zorg. Daarnaast is er een sprake van taalbarrière en cultuurverschillen, waardoor de klik met de Nederlandse hulpverleners niet altijd aanwezig is. Door affiniteit van de medewerkers van Budle Zorgt op taal en cultureel vlak, voelt de doelgroep (Somalische en Eritrese personen) zich begrepen.

- Zwolle
- Alle leeftijden (kinderen en volwassenen)
- Tigrinya en Somali
- www.budle.nl
- T 06 - 22 67 17 68
- info@budle.nl

Twente

De Witte Tulp

De Witte Tulp is een multiculturele thuiszorginstelling en levert zorg aan ouderen, zieken, gehandicapten, gezinnen en kinderen. Door de achtergrond van de medewerkers kan De Witte Tulp zorg leveren waarbij rekening gehouden wordt met de normen en de waarden van cliënten.

Cliënten die oud, ziek of gehandicapt zijn en zichzelf mogelijk niet voldoende kunnen redden, hebben hulp nodig. Dit kan huishoudelijke hulp zijn, ondersteuning bij persoonlijke verzorging of eventueel verpleging thuis. Degene die de zorg levert, spreekt de taal die de cliënt spreekt en houdt rekening met de cultuur die de cliënt vertrouwd is.

- Almelo
- Volwassenen
- Onbekend
- www.dewittetulp.nl
- T 0546 - 81 28 70
- info@dewittetulp.nl

Noord-Nederland

Re-care

Re-care ondersteunt Nederlanders met een migratieachtergrond, nieuwkomers, vluchtelingen en alleenstaande minderjarige vreemdelingen (amv's), van jong tot oud met verschillende problematieken. Stichting Re-care is ook gespecialiseerd in het ondersteunen van het proces gezinshereniging.

Cliënten van Re-care hebben een diverse achtergrond en zijn van verschillende leeftijden. Dit vaak in combinatie met forensische/psychiatrische en psychosociale problemen in de thuissituatie. Re-care is gespecialiseerd in het ondersteunen van gezinnen met meervoudige problematiek op het gebied van relatie- of familieproblemen, opvoeding, huisvesting, financiën, sociaal functioneren, psychisch functioneren, zingeving, lichamelijk functioneren, praktisch functioneren en dagbesteding.

Re-care heeft een multicultureel netwerk en benadrukt en gebruikt de positieve aspecten van culturele diversiteit, om samen leven in Nederland prettiger en productiever te maken.

- Noord-Nederland *(Groningen, Friesland Drenthe, hoofdlocatie Heerenveen)*
- Alle leeftijden
- Nederlands, Engels, Arabisch, Amazigh, Marokkaans Arabisch, Turks, Papiaments, Swahili en Koerdisch
- www.re-care.org
- T 085 - 303 74 17
- info@re-care.org

CMZorg

Het Cultureel Maatschappelijk Zorgbureau (CMZorg) is een kleinschalige zorgorganisatie, werkzaam in de noordelijke provincies van Nederland. CMZorg biedt maatschappelijke ondersteuning, ambulante begeleiding en behandeling aan volwassenen en jeugdigen/jongeren die zijn opgegroeid in een niet-Westerse cultuur, bijvoorbeeld immigranten en statushouders.

CMZorg biedt hulp bij pedagogische vraagstukken en/of gedragsproblemen of bij problemen van psychosociale of psychiatrische aard of bij een verstandelijke beperking. CMZorg biedt zorg op grond van de Wmo, de Jeugdwet en de zorg-verzekeringwet. Daarnaast biedt de organisatie begeleiding en ondersteuning binnen onderwijsinstellingen.

- Groningen, Hoogezand
- Alle leeftijden
- Turks, Arabisch, Tigrinya (Eritrees), Bosnisch, Maleis (Moluks), Koerdisch, Frans, Engels, Papiaments (Antiliaans), Somalisch, Perzisch (Iraans), Spaans, Armeens, Berbers (Marokkaans), Swahili (Afrikaans), Portugees
- www.cmzorg.nl
- T 050 - 318 43 71
- info@cmzorg.nl

Zuid-Nederland

Sociality Support

Sociality Support biedt individuele- en gezinsbegeleiding op maat aan mensen die vastlopen in de Nederlandse maatschappij. Dit doet Sociality Support vanuit interculturele ervaring en in samenwerking met andere zorg-organisaties en ketenpartners. Ze richten zich daarbij op de uitvoering van de drie sociale wetten: de Jeugdwet, de Wet Maatschappelijke Ondersteuning en de Participatiewet.

Sociality Support ondersteunt mensen met het omgaan van problemen en uitdagingen in het dagelijkse leven. Hierbij kan het gaan om het verwerken van ingrijpende gebeurtenissen, financiële problemen en psychosociale problemen rondom werk, thuissituatie of school.

Sociality Support biedt interculturele hulpverlening en is een gecontracteerde zorgaanbieder in de gemeente Oss en tevens lid van de WMO Coöperatie De Meierij. Het is een kleinschalige organisatie die zich onder andere richt op cliënten met een niet-westerse achtergrond en is gespecialiseerd in het bieden van hulpverlening aan statushouders.

- Oss en Den Bosch
- Alle leeftijden
- Arabisch, Turks, Tigrinya, Afghaans en Marokkaans
- www.socialitysupport.nl
- T 06 - 48 52 43 88
- info@socialitysupport.nl

Omnia Jeugdzorg

Omnia Jeugdzorg biedt training, ondersteuning, begeleiding en behandeling aan ouders, die hulp willen bij het opvoeden. Het is soms een uitdaging om ervoor te zorgen dat kinderen veilig en gelukkig opgroeien. Van belang is dat kinderen de grenzen kennen, weten wat goed en fout is, en zich gehoord, gezien en geliefd voelen. Wanneer mensen hierbij hulp nodig hebben, kan Omnia Jeugdzorg opvoeders ondersteunen bij zowel grote als kleine vragen. In deze kleurrijke samenleving kan ook taal of cultuur daarbij een extra drempel zijn. Omnia Jeugdzorg heeft een meertalig en multicultureel aanbod. De trainingen worden aangeboden in het Turks, Somalisch, Arabisch, Spaans, Engels en natuurlijk Nederlands.

- Eindhoven
- Kinderen, jongeren en gezinnen *(geen individuele volwassenen)*
- Arabisch, Engels, Somalisch, Spaans en Turks
- www.omnia-jeugdzorg.nl
- T 040- 202 71 29
- info@omniajeugdzorg.nl

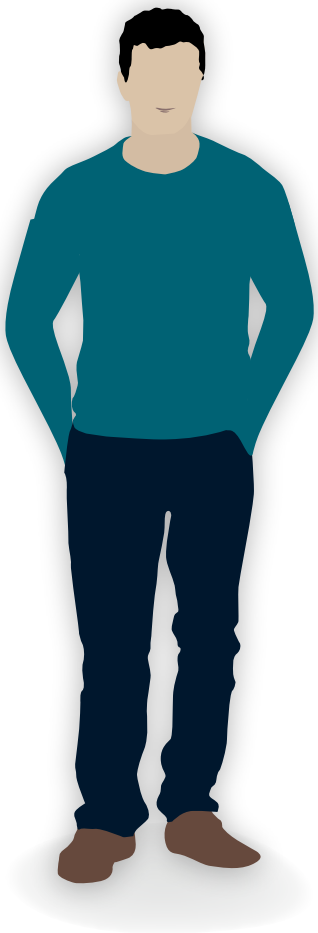

Saeda - Interculturele Hulpverlening

Saeda stelt zich ten doel, nieuwkomers-gezinnen te ondersteunen bij het vinden van een plekje in de Nederlandse samenleving. Hierbij proberen ze zoveel mogelijk in te spelen op taal en cultuur van het betreffende gezin.

De inzet is geënt op het helpen van elkaar en daartoe moeten mensen met een andere culturele achtergrond worden gezien, begrepen en kunnen rekenen op professionals die hun taal en cultuur kennen om hen te helpen een brug te slaan. Saeda kent de verborgen krachten van mensen die van heinde en verre komen en weet deze in te zetten. Immigranten hebben tegenslag gekend en hebben dus veerkracht en aanpassingsvermogen geleerd. De kracht hebben zij zelf en de medewerkers van Saeda wijzen hen de weg in een voor hen vreemd en onbekend land waar individualisme, eigen verantwoordelijkheid en bureaucratie een belangrijke rol spelen.

Saeda leert cliënten hier doorheen te kijken en hun kracht in te zetten om te participeren in deze maatschappij. Om dit te bereiken werkt een team van jeugd-professionals en maatschappelijk werkers met veelal zelf een migratie-achtergrond. Saeda helpt cliënten zoveel mogelijk in eigen taal.

- Zeeland, Brabant, Zuid-Holland
- Jeugd en gezin
- Arabisch, Tigrinya, Somalisch, Spaans, Frans, Engels, Turks en Marokkaans
- www.saeda.nl
- T 085 – 060 63 32
- info@saeda.nl

Care Forward

Care Forward is een interculturele zorgaanbieder. Zij bieden ambulante ondersteuning aan volwassenen en jeugdigen met een migratieachtergrond. Er wordt ambulante begeleiding geboden, gezinsbegeleiding, opvoedondersteuning, jongeren begeleiding en psychosociale ondersteuning aan statushouders. Het team bestaat uit zorgprofessionals die naast de Nederlandse taal nog een andere taal of talen beheersen. Zo wordt er binnen het team de volgende talen gesproken: Engels, Frans, Pools, Spaans, Portugees, Tigrinya, Syrisch-Arabisch, Farsi, Arabisch/Koerdisch, Amhaars, Somalisch, Papiaments, Marokkaans, Turks.

Het spreken van de eigen taal wordt als hulpmiddel ingezet in de begeleiding. De zorgprofessionals weten door hun achtergrond en expertise hoe zij een vertrouwensband op kunnen bouwen met mensen waarbij er sprake is van een migratieachtergrond. Hierbij kan het gaan om mensen die nog maar relatief kort in Nederland zijn, maar ook om mensen/gezinnen die al langer in Nederland wonen. De zorgprofessionals hebben een brede ervaring met de doelgroep en kunnen op een respectvolle wijze omgaan met cultuurverschillen en taalbarrières.

- Breda en Zeeland
- Alle leeftijden (kinderen en volwassenen)
- Engels, Frans, Pools, Spaans, Portugees, Tigrinya, Syrisch-Arabisch, Farsi, Arabisch/Koerdisch, Amhaars, Somalisch, Papiaments, Marokkaans en Turks
- www.careforward.nl
- T 0164 – 743124
- info@careforward.nl

GGZ Licht In Zicht

Licht in Zicht levert cultuursensitieve GGZ en WMO. Het team bestaat uit medewerkers met verschillende etnische achtergronden waardoor ze de taal, leefsituatie, culturele normen en waarden van cliënten goed kennen. Naast de Nederlandse taal bieden zij ook behandeling in het Turks, Arabisch, Berbers, Frans, Pools en Engels.
Door de kleinschaligheid zijn zij in staat om de cliënt centraal te stellen, korte communicatielijnen aan te houden en flexibel in te spelen op diverse hulpvragen.

- Breda, Rotterdam en Eindhoven
- Volwassenen
- Turks, Arabisch, Berbers, Frans, Engels en Pools
- ggzlichtinzicht.nl
- T 076 - 515 05 45
- info@ggzlichtinzicht.nl

Overige organisaties

Naast GGZ instellingen en organisaties die maatschappelijke ondersteuning leveren, zijn er diverse andere organisaties die cultuursensitief werken en die ondersteuning kunnen leveren om de psychosociale gezondheid van vluchtelingen en migranten te verbeteren. Hieronder staan deze organisaties genoemd:

Allomedics

Bij AlloMedics werken huisartsen met een migratieachtergrond die zich sterk maken voor patiënten met een migratie- en vluchtelingenachtergrond én vastlopen in de zorg. Allomedics wordt momenteel mogelijk gemaakt door (huis)artsen en medische specialisten. De missie is de zorg toegankelijker maken voor iedereen, ongeacht taal- en/of cultuurbarrière.

Huisartsen of andere zorgprofessionals die door taal- of cultuurbarrière de hulpvraag van hun patiënt niet goed kunnen achterhalen, kunnen Allomedics inschakelen voor advies.

De professionals zijn BIG geregistreerd en allen werkzaam in de reguliere zorg. Bij AlloMedics zijn ook medische studenten aangesloten. Zij werken conform de verschillende medische richtlijnen en nemen daar waar nodig is de invulling van de eigen cultuur/wensen van de patiënt mee in het adviseren van een verder beleid. Zij bieden ondersteuning daar waar kan en nemen geen behandelrelaties over. Allomedics kan in 27 talen patiënten te woord staan.

- Landelijk
- Alle leeftijden (volwassenen en kinderen)
- 27 talen
- allomedics.nl
- T 085-3038685
- info@allomedics.nl

Care-it All

Care-it All is een gespecialiseerd zorgbureau dat zorginstellingen ondersteunt in de hulpverlening van haar cliënten, met name cliënten met een andere culturele achtergrond. Care-it All helpt klanten in de psychiatrie, jeugdhulpverlening en gehandicaptenzorg en hulpverlening bij migranten en vluchtelingen. Care-it All wil hierin een belangrijke rol vervullen, door gekwalificeerd personeel aan te bieden, die ook de levensfasezorg er aan koppelt. Levensfasezorg betekent dat personeel zich goed kan inleven in de fase waarin de cliënt zich bevindt, zodat het hoogste rendement wordt behaald in de behandeling van de cliënt.

- Dordrecht en omgeving
- Alle leeftijden (volwassenen en kinderen)
- Onbekend
- care-it-all.nl
- 078 7853023
- info@care-it-all.nl

Dutch Migrants Integration Teams (DMIT)

DMIT (Dutch Migrants Integration Teams) is een jonge organisatie die zich o.a. laat inspireren door een Arabisch en Eritrees expertteam. Deze expert-teams werken samen met DMIT. Met deze kennis en netwerken, kunnen we als organisatie ervoor zorgen dat statushouders beter en zelfstandiger kunnen integreren. DMIT werkt cultuursensitief, met als doel, ondersteuning te bieden aan statushouders en interculturele ondersteuning te bieden aan maatschappelijke (uitvoerings)organisaties en gemeenten. Het uitgangspunt is om statushouders beter te laten integreren in de samenleving en daarbij een zelfstandige en waardige plek voor zichzelf te verwerven.

DMIT heeft een divers preventie-aanbod: o.a. (groeps-)voorlichting aan status-houders en professionals, individuele en gezinsondersteuning (bijv. opvoedings-vaardigheden, relatieproblemen) samen met hulpverlener/wijkteam, adviseren bij nieuw lokaal beleid, adviseren bij onbegrepen gedrag, buurtbemiddeling, tolken en vertalen.

- Diverse plaatsen in Overijssel, Flevoland, Gelderland, Noord-Holland en Limburg
- Vanaf 18 jaar
- Arabisch, Assyrisch, Koerdisch, Armeens, Tigrinya, Amhaars, Bilen, Engels, Italiaans en Russisch
- www.dmit.nl
- T 06 - 55 68 06 39
- info@dmit.nl

Netwerk Cultuursensitief werken

Dit is geen GGZ-instelling, maar het Netwerk Cultuursensitief werken kan wel adviseren waar in de regio Gelderland cultuursensitieve GGZ aanwezig is.

Elke professional of manager die werkzaam is bij een maatschappelijke organisatie in de regio Nijmegen (zorg- en welzijn, jeugdzorg, jeugdhulpverlening, jeugd-bescherming, (speciaal) onderwijs en gezondheidszorg) kan het netwerk inroepen voor advies bij een specifieke casus, een gebeurtenis of in het algemeen, wanneer culturele aspecten een rol spelen of vermoed worden.

Daarnaast adviseert het netwerk directie en management bij ontwikkeling en implementatie van cultuursensitief beleid, bij het vertalen hiervan naar diensten, producten of werkwijzen en bij de interculturele competentieontwikkeling van het personeel. Cultuursensitief werken is een uitgangspunt dat de gemeente Nijmegen ondersteunt. Het krijgt aandacht in het beleid en bij afspraken met het veld. Het netwerk wordt gesteund door de gemeente Nijmegen. De kracht van het netwerk is dat het via de aangesloten leden binding heeft met veel maatschappelijke organisaties en toch onafhankelijk daarvan werkt. Het netwerk verbindt expertises, waardoor consulten van experts van het netwerk snel tot stand komen, zijn effectief zijn en op maat.

Het Netwerk Cultuursensitief werken is actief betrokken bij de ontwikkeling van een post-HBO opleiding Intensieve ambulante gezinsbehandeling, voor vluchtelingen- en andere (migranten)gezinnen (i.s.m. HAN, Hogeschool Arnhem Nijmegen).

regio Nijmegen
n.v.t.
www.netwerkcultuursensitiefwerken.nl
T 024 - 323 14 02
info@netwerkcultuursensitiefwerken.nl / m.meurs@stmeconsultancy.nl

Stichting Jeugd Interventies

Stichting Jeugd Interventies (SJI) is het opleidingsinstituut voor systemisch werken binnen de jeugdhulp. SJI maakt deel uit van een netwerk van professionals en organisaties met ervaring en expertise. De trainers werken samen met professionals in het veld om kinderen en gezinnen uit de knel te halen.
SJI biedt advies en ondersteuning bij de implementatie van:

- De door NJI erkende interventie Multidimensionele Familietherapie (MDFT).
- Gezinsgericht Werken (GGW) binnen open en gesloten residentiële settingen
- Multidimensionele behandeling
- Gezinsgerichte benadering binnen onderwijsinstellingen en/of wijkteams

Multidimensionele Familietherapie (MDFT) is een bewezen effectieve methode, die is bedoeld voor jongeren tussen de 12 en 23 jaar met (meervoudig) probleemgedrag. Dit kan variëren van drugs- en alcoholgebruik tot crimineel gedrag en/of overmatig spijbelen. De methodiek is cultuursensitief en is zeer goed inzetbaar bij jongeren met een andere culturele achtergrond.

Meer informatie over MDFT:
nji.nl/interventies/multidimensionele-familietherapie-mdft

Er zijn 31 instellingen in Nederland die werken met MDFT. Op de website van SJI kan geraadpleegd worden waar MDFT ingezet kan worden.

Landelijk
Jongeren
Onbekend
www.stichtingjeugdinterventies.nl
T 071 - 20 40 766
info@stichtingjeugdinterventies.nl

Tot slot

De informatie in deze sociale kaart is met de grootst mogelijke zorgvuldigheid samengesteld en gebaseerd op de openbare inhoud van de websites van de diverse zorgverleners. ARQ Nationaal Psychotrauma Centrum kan niet aansprakelijk worden gesteld voor eventuele fouten of onvolledigheden in de content en u kunt hieraan geen rechten ontlenen.

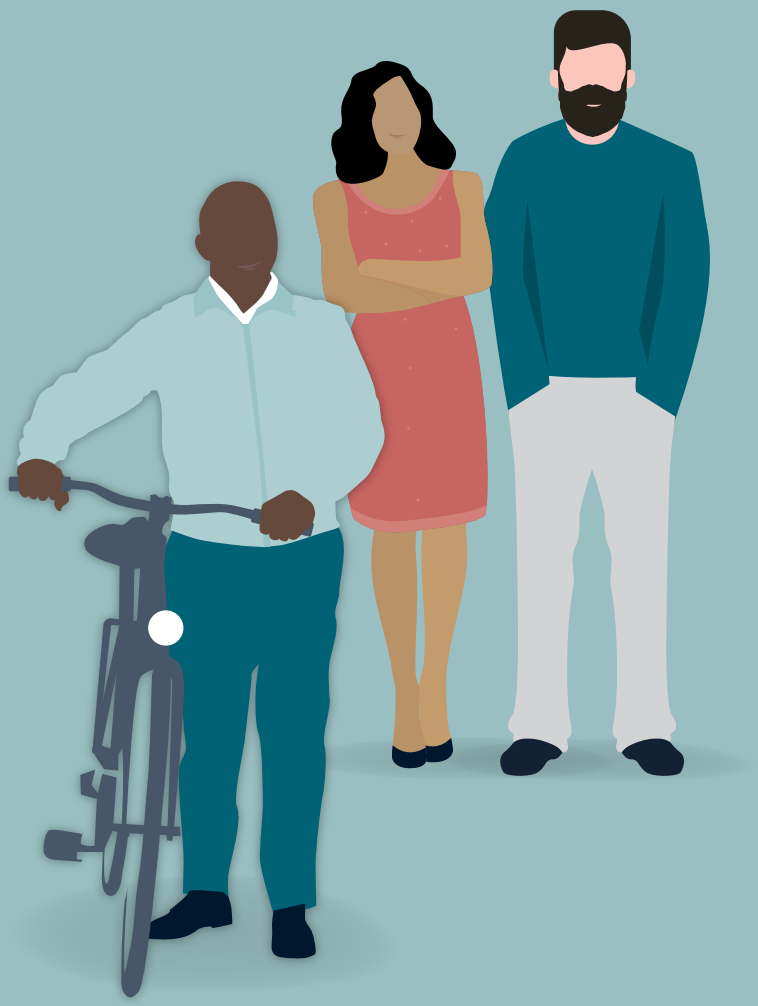

ARQ Kenniscentrum Migratie
Nienoord 5
1112 XE Diemen

T 020 - 840 76 74
kc-migratie@arq.org
migratie.arq.org

ARQ143 - september 2021